

**Regnskab for Indsamling til Værestedet Hellebro**  
**Periode: 1. januar 2021 til 31. december 2022**



Sagsnr.: 21-700-04370

**Oplysninger om indsamlingen**

Indsamlingen er foregået ved events samt via hjemmeside/donationsmodul, online indsamlingsplatform, sociale medier, salg/auktion, merchandise og TV.

De indsamlede midler modtages via mobile betalingsløsninger og kontooverførsler.

**Indkomne bidrag**

**2022**

Postering:

Januar	Donationer og medlemsbidrag i alt	kr.	81.174,60
Februar	Donationer og medlemsbidrag i alt	kr.	10.194,90
Marts	Donationer og medlemsbidrag i alt	kr.	13.159,40
April	Donationer og medlemsbidrag i alt	kr.	12.793,75
Maj	Donationer og medlemsbidrag i alt	kr.	39.553,57
Juni	Donationer og medlemsbidrag i alt	kr.	7.821,00
Juli	Donationer og medlemsbidrag i alt	kr.	4.243,90
August	Donationer og medlemsbidrag i alt	kr.	4.663,90
September	Donationer og medlemsbidrag i alt	kr.	11.501,40
Oktober	Donationer og medlemsbidrag i alt	kr.	12.368,10
November	Donationer og medlemsbidrag i alt	kr.	8.362,30
December	Donationer og medlemsbidrag i alt	kr.	95.164,67
Donationer, der ikke er overført via hellebroen.dk	Se arket udspecificerede donationer	kr.	1.302.730,00
		kr.	

**Indkomne bidrag**

**kr.**

**1.603.731,49**

**Administrationsudgifter**

**2022**

Postering:

Januar	Omkostninger fundraising, online	kr.	9.115,36
Februar	Omkostninger fundraising, online	kr.	1.719,83
Marts	Omkostninger fundraising, online	kr.	1.718,15
April	Omkostninger fundraising, online	kr.	2.569,61
Maj	Omkostninger fundraising, online	kr.	1.718,44
Juni	Omkostninger fundraising, online	kr.	1.741,66
Juli	Omkostninger fundraising, online	kr.	1.709,28
August	Omkostninger fundraising, online	kr.	1.707,61
September	Omkostninger fundraising, online	kr.	1.706,56
Oktober	Omkostninger fundraising, online	kr.	1.705,86
November	Omkostninger fundraising, online	kr.	1.704,73
December	Omkostninger fundraising, online	kr.	1.704,03
Renter og indløsningsgebyr	Hele året	kr.	10.595,85

<b>Administrationsudgifter i alt</b>	<b>kr.</b>	<b>39.416,97</b>
<b>Indsamlingens overskud</b>	<b>kr.</b>	<b>1.564.314,52</b>
<b>Overskudsgrad, %</b>		<b>97,54</b>

#### **Anvendelse af indsamlingens overskud**

*Midlerne skal anvendes til fordel for Hellebros arbejde for unge hjemløse og udsatte i alderen 18-29 år.*

Afskrivninger indretning lejede lokaler, driftsmidler mv	kr.	60.771
Aktiviteter	kr.	85
Andel administration fælles	kr.	207.035
Andel lokaleomkostninger	kr.	173.978
Andel personaleomkostninger	kr.	1.080.751
Andel rejseomkostninger og markedsføring	kr.	7.617
Andel øvrige personaleomkostninger	kr.	9.415
Bestyrelsesmøder mv	kr.	5.277
Events, annonce og reklame	kr.	11.050
Folkemødet, Bornholm	kr.	16.804
Forplejning og mad	kr.	655.491
Husleje, el og varme	kr.	435.026
Ombygningsprojekt	kr.	44.974
Rengøring	kr.	126
Revisor	kr.	122.724
Småanskaffelser	kr.	5.096
Sundhedsklinik	kr.	641
Socialtilsyn	kr.	14.651
Øvrige omkostninger	kr.	10.736
	kr.	
<b>Omkostninger, i alt</b>	<b>kr.</b>	<b>2.862.248</b>

#### **Anvendelse af indsamlingens overskud, i alt**

**-1.297.933**

Der henvises til ledelsesberetning for anvendelse af indsamlingens overskud. Herudover se gerne vedlagte årsregnskab for foreningens arbejde for 2022. Undertegnede er ansvarlige for indsamlingen og erklærer ved underskrift, at indsamlingen er foretaget i overensstemmelse med reglerne i indsamlingsloven og indsamlingsbekendtgørelsen, jf.

Hellebro  
Mosedalvej 15  
2500 Valby  
tlf.nr. 20944412

Valby, 6. juli 2023  
Gunhild Lange Skovgaard, formand  
Conny Sørensen, næstformand

**Donationer, der ikke er doneret via donationsmodul på hellebroen.dk, men overført til foreningen.**

<b>Indtægter, Foreningsekretariat</b>	<b>2022 Betingelser/formål</b>
Julehjælp - Gadejuristen	25.000 Donationen er givet til foreningens arbejde
Boel Nordic	40.000 Donationen er givet til foreningens arbejde
Majinvest	100.000 Donationen er givet til foreningens arbejde
HORTEN/Lærke Hein	15.000 Donationen er givet til foreningens arbejde
Edrington	50.000 Donationen er givet til foreningens arbejde
Ellen Enghoff	50.000 Donationen er givet til foreningens arbejde
Skovshoved Rotary	15.000 Donationen er givet til foreningens arbejde
Frederik og Emma Kragh's Mindelegat	100.000 Donationen er givet til foreningens arbejde
Edrington Charitable Foundation	591.000 Donationen er givet til foreningens arbejde
Heimstaden	40.000 Donationen er givet til foreningens arbejde
23/9 1909 Fonden	50.000 Donationen er givet til foreningens arbejde
Else og Erik Jørgensens Familiefond	50.000 Donationen er givet til foreningens arbejde
Steen Daugaards Fond	150.000 Donationen er givet til foreningens arbejde
Charlotte Skovgaard	6.730 Donationen er givet til foreningens arbejde
Johs. V.L. Hansens Familiefond	20.000 Donationen er givet til foreningens arbejde
<b>Total, fonde og virksomheder</b>	<b>1.302.730</b>

## Ledelsesberetning

### Hovedaktivitet

Hellebro er en privat velgørende forening, der har til formål at hjælpe unge hjemløse og udsatte mellem 18-29 år ved en samlet indsats, der i 2022 har bestået af:

- Værested efter Servicelovens §104. Målgruppen er hjemløse og udsatte mellem 18-29 år.
- Midlertidigt bosted efter Servicelovens §110. Målgruppen er hjemløse mellem 18-29 år.
- Udslusningslejligheder. Seks lejligheder, der pt. fremlejes.
- Kontorhotel. Udlejning af op til 25 kontorpladser på et stort fælles kontor, og derved bidrager til at støtte jobskabelse for de unge.
- Sekretariat. Foreningens arbejde med bestyrelse, Advisory Board, fundraising og medlemspleje.

Udover ovenstående har foreningen gennemført en ekstraordinær aktivitet i forhold til ukrainske flygtninge.

### Organisation af Hellebro

I 2022 havde Hellebro gennemsnitligt 15,5 fastansatte medarbejdere, og ved årets udgang udgjorde det faste vikarkorps 10 personer.

Der har herudover været tre unge praktikanter i ulønnet praktik i køkkenet.

Endelig løfter vores 17 frivillige fortsat et stort arbejde i værestedet og er en grundsten i Hellebros kultur.

Der har ikke været foretaget organisationsændringer i 2022. Der udarbejdes en impact-rapport om organisationens bæredygtighed, der vil være tilgængelig på hellebroen.dk primo april 2023.

I 2022 har der været gennemført et uanmeldt besøg fra Arbejdstilsynet. Dette gav som forventet ingen påbud eller andre bemærkninger.

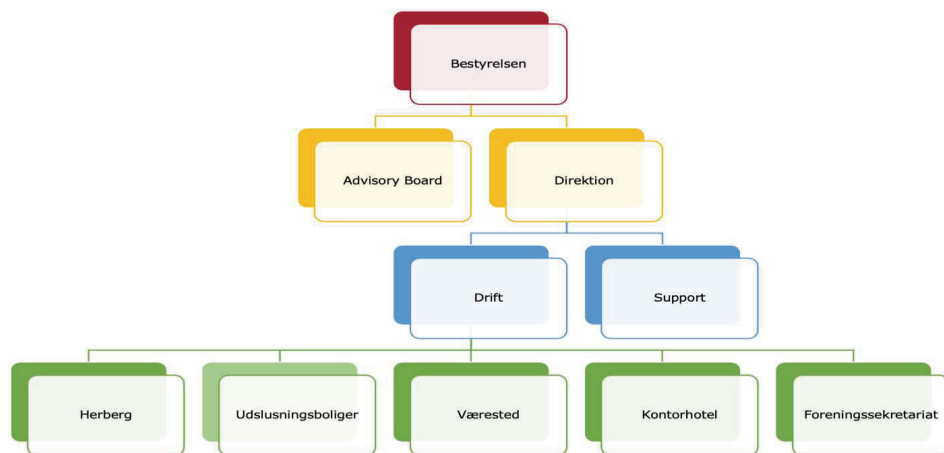

## Bestyrelsen

På foreningens årlige generalforsamling den 27. juni 2022 udtrådte Peter Zimmermann, og bestyrelsen indstillede Steen Parsholt, der blev enstemmigt valgt som nyt bestyrelsesmedlem.

## Hovedaktiviteter i 2022

Overordnet har der samlet set for hele Hellebro været et positivt resultat før hensættelser på 2.556 t.kr. i 2022 mod et resultat på 1.652 t.kr. i 2021. Ledelsen betragter dette som særdeles positivt, specielt set i lyset af påvirkninger fra energikrise, inflation mv.

Ledelsen er dog opmærksom på at projektet med husning af flygtninge fra Ukraine har reduceret de faste omkostninger i 2022. Dette er således en engangsindtægt. På samme måde har der i 2022 været trukket en del ekstra på det administrative personale, hvilket ikke er honoreret med overtidsbetaling. Derfor skal den relativt lave lønomkostning ses som en enkeltstående begivenhed.

## Værestedet

Overordnet har Hellebros aktiviteter fortsat handlet om de unges trivsel, progression, og ikke mindst udlevelse af foreningens formål med at få de unge i egen bolig. Derudover har foreningen helt ekstraordinært huset 29 ukrainske flygtninge fra ultimo februar til medio maj.

Værested - Fordeling på køn



Der er ca. 120 unge udsatte og hjemløse, der bruger værestedet dagligt, ugentligt eller månedligt.

Udover gældsrådgivning og sundhedsklinik er der i 2022 etableret en ugentlig retshjælpsklinik i værestedet. Derudover er musikrummet blevet opgraderet med instrumenter og software. Hver 14. dag producerer de unge podcasts i Radio Hellebro.

Omkostningerne faldt en anelse på trods af stigende priser i 2022 til i alt kr. 2.015.447 mod t.kr. 2.055 i 2021. Heraf er den samlede lønomkostning kun på 27,0% grundet de frivilliges store indsats og på grund af en intern afregning af medarbejder til flygtningeprojekt.

I marts 2022 vedtog Københavns Kommunes Socialudvalg, at værestedet fra 2023 modtager en varig bevilling på kr. 474.000 pr. år. Der er i 2022 tilbagebetalt kr. 26.120 til Københavns Kommune, der hidrører for meget udbetalt driftstilskud i 2021.

Endelig er der tilbagebetalt kr. 6.076 for ubrugte midler til Socialstyrelsen i forbindelse med tilskud givet fra "Puljen til udmøntning af stimuli til oplevelsesindustrien gennem civilsamfundet og kommunerne" i 2021-2022.

Herbergets leje af værestedet faldt til kr. 601.686 fra kr. 928.927.kr. i 2021 som følge af de relativt lavere omkostninger i værestedet i 2022.

I 2022 har foreningen Hellebro rejst kr. 591.730 til værestedets drift, og dermed ender værestedet samlet set med et lille negativt resultat på kr. (47.035) for 2022.

### Midlertidigt bosted (herberg)

163 unge hjemløse har i 2022 forgæves henvendt sig om ophold på herberget, mens 56 unge er blevet indskrevet. Ved årets udgang står 280 unge, der lever op til målgruppebeskrivelsen, på venteliste til visitation.

Med en gennemsnitlig belægningsprocent på 94,7% i 2022 mod 89,7% i 2021 bor der dagligt tæt på 31 unge i herberget.

Gennemsnitsalder for kvinder er 22 år og for mænd 24 år.

60% af beboerne hører til Københavns Kommune, mens resten er godt spredt fra Frederiksberg, omegnskommunerne og resten af landet.

Der sonderes mellem gode og dårlige udskrivninger, hvor de gode er i samarbejde med beboerne og de dårlige er herbergets beslutning grundet manglende samarbejde, misbrug, psykiatri og vold og trusler. Siden åbning af herberget i september 2019 til 31. december 2022 ser fordelingen ud som nedenstående.

Kønsfordeling, 2019-2022

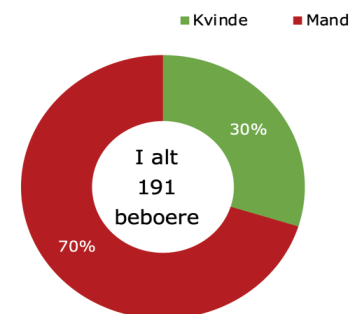

Den gennemsnitlige indskrivningslængde er 181 dage og dermed på linie med 182,2 dage i 2021.

Siden åbning af herberget i september 2019 er 60,6% unge flyttet fra Hellebro til egen eller egnet bolig, mens 39,4% er flyttet til andre midlertidige steder, defineret som Danmarks Statistiks kategorier.

I 2022 faldt døgntaksten på herberget fra kr. 1.735 i 2021 til kr. 1.667 i 2022.

I nystartede virksomheder ses det ofte, at de første år er præget af en tilpasning af medarbejdergruppe, værdier og kultur. Efter opstart af herberget i september 2019 og med relativ høj medarbejderomsætning i herberget på 73% i 2021 er medarbejderomsætningen nu faldet til 44%. Et år uden så mange fratrædelser og afskedigelser har medført en besparelse på lønomkostningerne på ca. 1 mio.kr. Tilsvarende er sygefraværet for 2022 på et tilfredsstillende niveau på 3,7%.

Der har samlet set været omkostninger på kr. 15.028.699, heraf udgør lønomkostningerne 56,2%.

Herbergets indtægterne endte på kr. 18.085.922, inklusive beboernes kostbetaling.

Herbergets resultat er i 2022 på kr. 3.057.223 mod t.kr. 2.297 i 2021.

### Kontorhotel

Ud af 25 kontorarbejdspladser er 20 pladser udlejede i 2022. Den samlede huslejeindtægt hermed andrager kr. 346.200 mod kr. 317 t.kr. i 2021.

Der har samlet set været omkostninger på kr. 862.061, heraf udgør lønomkostningerne 21,5%.

Der ses i 2022 et underskud på kontorhotellet på kr. 430.061, en lille stigning i forhold til kr. 392.435 i 2021, der fortsat henføres til en ubalance mellem markedspris for en kontorplads og faktiske omkostninger i driften.

Udskrivningsgrund, 2019-2022

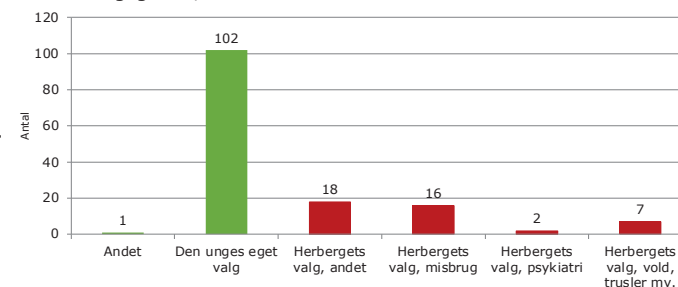

Indskrivningslængde

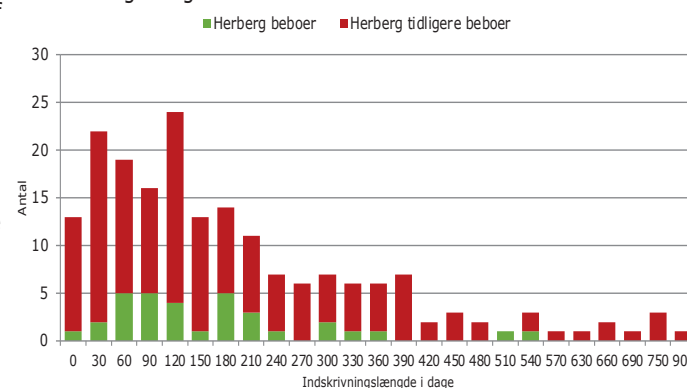

Udskrivning, 2019-2022

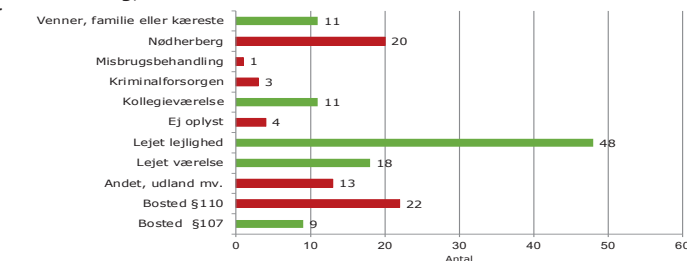



Der er i 2022 udarbejdet og indsendt et byggeandragende til Københavns Kommunes Teknik- og Miljøforvaltning om tilladelse til ombygning af etagen, hvor kontorhotellet lejer et midlertidigt bosted med særlig støtte efter Servicelovens §107. Der er en sagsbehandlingstid på mellem seks og ni måneder i forvaltningen. Henning Larsen Architects er som ved ejendommens tidligere ombygninger arkitekter på projekt. Ombygningen finansieres via husleje til udlejer.

### Udslusningslejligheder

Hellebro var i krigens første tre uger den eneste institution i København, der praktisk havde mulighed for at kunne modtage flygtninge fra Ukraine. Der blev hurtigt etableret et fint samarbejde med både Politi og Københavns Kommune. Indenfor kort tid var der indskrevet 29 flygtninge i alle aldre. Alle indgik i Hellebros fællesskab.

For at det kunne lade sig gøre meldte 45 frivillige til at klargøre lejlighederne, så de fremstod møblerede, rene, hyggelige og med fyldte køleskabe. Der blev indhentet indsamlingstilladelse fra Indsamlingsnævnet, og der blev fundraiset blandt primært virksomheder og personer i Hellebros støttekreds.

De første måneder efter krigens start var der ikke offentlige aftaler om støtte til institutioner, der husede flygtninge fra Ukraine. Medio maj kom opholds- og arbejdstilladelser på plads og ukrainerne flyttede videre til deres respektive kommuner.

Det samlede indsamlede beløb til det ukrainske flygtningeprojekt endte på kr. 563.830.

I stedet for at etablere udvidelse af midlertidigt bosted efter Servicelovens §110 er det besluttet i stedet at etablere midlertidigt tilbud med særlig støtte efter Servicelovens §107 i udslusningsboligerne i forbindelse med ombygning og etablering af samme på 1. sal (i dag kontorhotel). Københavns Kommunes fremlejeaftales udlejningsperiode tilpasses herefter. Dette for at imødekomme det store behov vi oplever for midlertidigt ophold for primært psykisk syge unge hjemløse og udsatte.

### Foreningen Hellebro

Foreningen Hellebro har ved udgangen af 2022 554 medlemmer og har modtaget 352 donationer over kr. 200. Dermed kan foreningen, der er momsfrataget, søge om refusion af moms for 2022. For 2021 modtog foreningen kr. 235.623 i momsrefusion.

Foreningens sekretariat supporterer såvel Advisory Board som bestyrelsen, der har afholdt syv møder i løbet af 2022. Der er i alt udbetalt 180.000 kr. til i alt 10 bestyrelsesmedlemmer.

Foreningen er i 2022 lykkedes med at fundraise samlet kr. 1.356.795,05, hvilket er en stigning på kr. 156.820 i forhold til 2021. Heraf er kr. 591.730 øremærket til værestedet i 2022.

Døgntakst, herberg, kr., 2019-2023

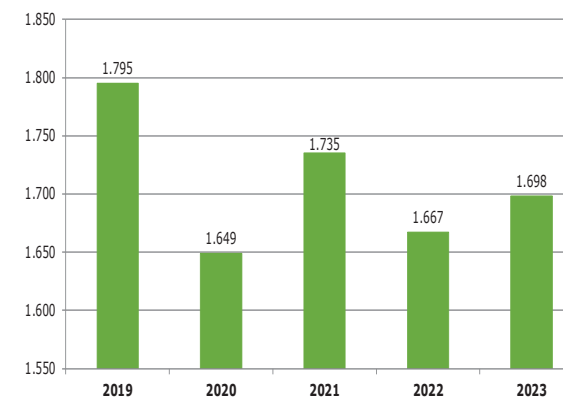

Udvikling i antal medlemmer og donationer

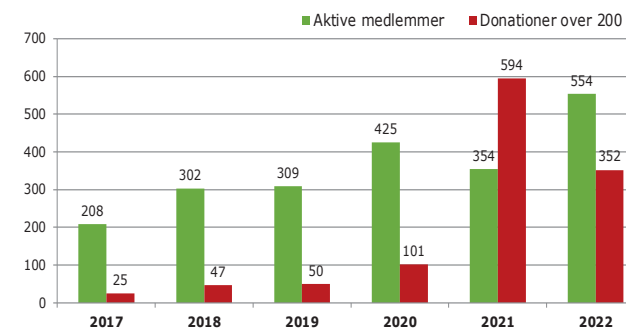

## **Økonomiske forhold**

Overordnet set har omkostningerne i 2022 været præget af høj inflation og af højere omkostninger end de budgetterede omkostninger til såvel forplejning, rengøring, vand, varme og el. Stigende omkostninger til kost og forplejning skyldes, udover de stigende priser, ligeledes, at der ikke har været samme antal lukkedage i Værestedet som følge af Covid-19.

De samlede lønomkostninger er som tidligere nævnt faldet væsentligt, idet der ikke har været samme personalemæssige udskiftninger, som var tilfældet i 2021 og der ligeledes har været færre sygdommeldinger i 2022 i forhold til 2021. Det har ligeledes været muligt at effektivisere to stillinger til én, ligesom det ikke længere har været nødvendigt at ansætte unge i job grundet det gunstige jobmarked.

Regnskabsåret 2022 har endvidere været påvirket af flygtningeprojekt omkring flygtninge fra Ukraine.

Efter vedtægtsmæssig hensættelse på i alt kr. 2.500.000 ender årets resultat på kr. 55.851, hvilket vurderes som et meget tilfredsstillende resultat for et dyrt, ekstraordinært og travlt år i 2022.

## **Fordeling af fællesomkostninger**

Bestyrelsen godkendte 15. september 2022 den anvendte fordeling af fællesomkostninger, der er korrigeret i forhold til tidligere. Det har været muligt på grund af nyt lønsystem at fordele lønningerne på baggrund af konkrete registreringer. Der henvises til regnskabspraksis for en nærmere beskrivelse af fordelingen. Der er ikke foretaget en korrektion af sammen-ligningstal for 2021 i regnskabet for 2022.

Direkte omkostninger bogføres direkte på den aktuelle enhed. Omkostninger, der vedrører flere afdelinger, bogføres løbende efter sin art og fordeles ud på de enkelte afdelinger.

## **Forventninger til 2023**

Det forventes, at ombygning og myndighedsgodkendelse af §107 bosted på 1. sal og 3. sal med særlig støtte kommer på plads i 2023. Tomgangsrisiko i udslusningslejligheder er afdækket af fremlejekontrakt med Københavns Kommune indtil da.

Den planlagte ombygning af herbergets køkken til et mindre køkken og to arbejdspladser er planlagt gennemført ved samme lejlighed.

I forbindelse med ombygning af 1. sal til §107 bosted med særlig støtte kræves der af brandmyndighederne, at der installeres sprinkleranlæg i stueplan, 1. sal og 2. sal. Udgiften hertil finansieres via husleje pr. enhed.

Baseret på positive tilkendegivelser fra investorer fortsætter afsøgning i 2023 af placering af eventuelle nye afdelinger af Hellebro.

Hensættelsen i regnskabet er blandt andet tiltænkt til dækning af ovennævnte aktiviteter.

Den besparelse, der har været i personaleomkostninger for 2022 forventes, som tidligere nævnt, ikke tilsvarende for 2023, hvor det forventes at personaleomkostningerne vil følge det normerede og dermed stige med 1,5 til 2,5 mio kr. Der skyldes blandt andet forventninger til ansættelse af ekstra administrativ medarbejder og ansættelse af medarbejdere til nye projekter mv.

### **Begivenheder efter regnskabsårets afslutning**

Der er ikke opstået begivenheder, der i væsentlig grad påvirker Hellebros økonomiske stilling og resultat.

## Bank kontoudtog for perioden er vedlagt som bilag i PDF.

Det bemærkes at betalingskode DK3DS er øremærket sags nr.: 22-700-04678 mens betalingskode DKSSL 0301 er øremærket værestedet Hellebro

62003 Bank konto 1288440 Foreningskonto

### Unge hjemløse

Bogføringskonto 32140 Private medlemsbidrag

							0,00
03-01-22	10401	DKSSL 0201 6426433 420547107	0,00		200,00	-200,00	
03-01-22	10400	DKSSL 0201 6426433 420546047	0,00		200,00	-400,00	
03-01-22	10399	DK3DSF0201 6426433 420546639	0,00		200,00	-600,00	
03-01-22	10398	DKSSL 3112 6426433 420539867	0,00		200,00	-800,00	
03-01-22	10397	DKSSL 3112 6426433 420539613	0,00		200,00	-1.000,00	
03-01-22	10396	DKSSL 3112 6426433 420539422	0,00		200,00	-1.200,00	
03-01-22	10395	DKSSL 3112 6426433 420539368	0,00		200,00	-1.400,00	
03-01-22	10394	DKSSL 3112 6426433 420539328	0,00		200,00	-1.600,00	
03-01-22	10393	DK3DSF3112 6426433 420539262	0,00		200,00	-1.800,00	
03-01-22	10392	DKSSL 3112 6426433 420539234	0,00		200,00	-2.000,00	
03-01-22	10391	DKSSL 3112 6426433 420539246	0,00		200,00	-2.200,00	
03-01-22	10390	DKSSL 3112 6426433 420539238	0,00		200,00	-2.400,00	
03-01-22	10389	DKSSL 3112 6426433 420539250	0,00		250,00	-2.650,00	
03-01-22	10388	DK3DSF3112 6426433 420539233	0,00		200,00	-2.850,00	
03-01-22	10387	DKSSL 3112 6426433 420539279	0,00		200,00	-3.050,00	
03-01-22	10386	DKSSL 3112 6426433 420539278	0,00		200,00	-3.250,00	
03-01-22	10385	DKSSL 3112 6426433 420539301	0,00		200,00	-3.450,00	
03-01-22	10384	DKSSL 3112 6426433 420539314	0,00		200,00	-3.650,00	
03-01-22	10383	DKSSL 3112 6426433 420539291	0,00		200,00	-3.850,00	
03-01-22	10382	DKSSL 3112 6426433 420539312	0,00		200,00	-4.050,00	
03-01-22	10381	DKSSL 3112 6426433 420539303	0,00		150,00	-4.200,00	
03-01-22	10380	DKSSL 3112 6426433 420539335	0,00		200,00	-4.400,00	
03-01-22	10379	DKSSL 3112 6426433 420539343	0,00		200,00	-4.600,00	
03-01-22	10378	DKSSL 3112 6426433 420539341	0,00		200,00	-4.800,00	
03-01-22	10377	DKSSL 3112 6426433 420539331	0,00		200,00	-5.000,00	
03-01-22	10376	DKSSL 3112 6426433 420539349	0,00		200,00	-5.200,00	
03-01-22	10375	DKSSL 3112 6426433 420539348	0,00		200,00	-5.400,00	
03-01-22	10374	DKSSL 3112 6426433 420539352	0,00		200,00	-5.600,00	
03-01-22	10373	DKSSL 3112 6426433 420539375	0,00		1.200,00	-6.800,00	
03-01-22	10372	DK3DSF3112 6426433 420539371	0,00		200,00	-7.000,00	
03-01-22	10371	DK3DSF3112 6426433 420539383	0,00		200,00	-7.200,00	

03-01-22	10370	DKSSL 3112 6426433 420539379	0,00		200,00	-7.400,00
03-01-22	10369	DK3DSF3112 6426433 420539420	0,00		200,00	-7.600,00
03-01-22	10368	DKSSL 3112 6426433 420539390	0,00		200,00	-7.800,00
03-01-22	10367	DK3DSF3112 6426433 420539386	0,00		200,00	-8.000,00
03-01-22	10366	DKSSL 3112 6426433 420539424	0,00		202,00	-8.202,00
03-01-22	10365	DKSSL 3112 6426433 420539603	0,00		300,00	-8.502,00
03-01-22	10364	DKSSL 3112 6426433 420539577	0,00		200,00	-8.702,00
03-01-22	10363	DKSSL 3112 6426433 420539564	0,00		200,00	-8.902,00
03-01-22	10362	DKSSL 3112 6426433 420539498	0,00		200,00	-9.102,00
03-01-22	10361	DKSSL 3112 6426433 420539476	0,00		200,00	-9.302,00
03-01-22	10360	DK3DSF3112 6426433 420539451	0,00		200,00	-9.502,00
03-01-22	10359	DKSSL 3112 6426433 420539632	0,00		200,00	-9.702,00
03-01-22	10358	DKSSL 3112 6426433 420539808	0,00		200,00	-9.902,00
03-01-22	10357	DKSSL 3112 6426433 420539789	0,00		200,00	-10.102,00
03-01-22	10356	DKSSL 3112 6426433 420539622	0,00		200,00	-10.302,00
03-01-22	10355	DKSSL 3112 6426433 420539757	0,00		200,00	-10.502,00
03-01-22	10354	DKSSL 3112 6426433 420539672	0,00		200,00	-10.702,00
03-01-22	10353	DKSSL 3112 6426433 420539819	0,00		200,00	-10.902,00
03-01-22	10352	DKSSL 3112 6426433 420539877	0,00		200,00	-11.102,00
03-01-22	10351	DKSSL 3112 6426433 420539903	0,00		200,00	-11.302,00
03-01-22	10350	DKSSL 3112 6426433 420539900	0,00		200,00	-11.502,00
03-01-22	10349	DKSSL 3112 6426433 420539987	0,00		200,00	-11.702,00
03-01-22	10348	DKSSL 3112 6426433 420539976	0,00		200,00	-11.902,00
03-01-22	10347	DK3DSF3112 6426433 420539873	0,00		200,00	-12.102,00
03-01-22	10346	DKSSL 0101 6426433 420545896	0,00		200,00	-12.302,00
03-01-22	10345	DKSSL 0101 6426433 420544915	0,00		200,00	-12.502,00
03-01-22	10344	DKSSL 0101 6426433 420544913	0,00		100,00	-12.602,00
03-01-22	10343	DKSSL 0101 6426433 420544912	0,00		150,00	-12.752,00
03-01-22	10342	DKSSL 0101 6426433 420544917	0,00		300,00	-13.052,00
03-01-22	10341	DKSSL 0101 6426433 420544916	0,00		250,00	-13.302,00
03-01-22	10340	DKSSL 0101 6426433 420544911	0,00		200,00	-13.502,00
03-01-22	10339	DKSSL 0101 6426433 420544909	0,00		100,00	-13.602,00
03-01-22	10338	DKSSL 0101 6426433 420544923	0,00		400,00	-14.002,00
03-01-22	10337	DKSSL 0101 6426433 420544907	0,00		100,00	-14.102,00
03-01-22	10336	DK3DSF0101 6426433 420543333	0,00		200,00	-14.302,00
03-01-22	10335	DK3DSF0101 6426433 420543065	0,00		500,00	-14.802,00
03-01-22	10334	DK3DSF0101 6426433 420540085	0,00		200,00	-15.002,00
03-01-22	10333	DKSSL 0101 6426433 420544905	0,00		200,00	-15.202,00
03-01-22	10332	DKSSL 0101 6426433 420540079	0,00		200,00	-15.402,00
03-01-22	10331	DKSSL 0101 6426433 420544908	0,00		200,00	-15.602,00
03-01-22	10330	DKSSL 0101 6426433 420540077	0,00		200,00	-15.802,00
03-01-22	10329	DONATION BO FOGED	0,00		200,00	-16.002,00
03-01-22	10328	63091441-20211230	0,00		11.727,45	-27.729,45

03-01-22	10327	DKSSL 3012 6426433 420539186	0,00		200,00	-27.929,45
03-01-22	10326	DK3DSF3012 6426433 420539137	0,00		200,00	-28.129,45
03-01-22	10325	DKSSL 3012 6426433 420539034	0,00		200,00	-28.329,45
03-01-22	10324	DKSSL 3012 6426433 420538976	0,00		200,00	-28.529,45
03-01-22	10323	DKSSL 3012 6426433 420538914	0,00		250,00	-28.779,45
03-01-22	10322	DKSSL 3012 6426433 420538799	0,00		200,00	-28.979,45
03-01-22	10321	DKSSL 3012 6426433 420538715	0,00		200,00	-29.179,45
03-01-22	10320	DKSSL 3012 6426433 420538647	0,00		200,00	-29.379,45
03-01-22	10319	DKSSL 3012 6426433 420538569	0,00		200,00	-29.579,45
03-01-22	10318	DK3DSF3012 6426433 420538531	0,00		500,00	-30.079,45
03-01-22	10317	DKSSL 3012 6426433 420538496	0,00		200,00	-30.279,45
03-01-22	10316	DKSSL 3012 6426433 420538412	0,00		200,00	-30.479,45
03-01-22	10315	DKSSL 3012 6426433 420538343	0,00		200,00	-30.679,45
03-01-22	10314	DKSSL 3012 6426433 420538276	0,00		200,00	-30.879,45
03-01-22	10313	DKSSL 3012 6426433 420538206	0,00		200,00	-31.079,45
03-01-22	10312	DKSSL 3012 6426433 420538159	0,00		200,00	-31.279,45
03-01-22	10311	DK3DSF3012 6426433 420538110	0,00		200,00	-31.479,45
03-01-22	10310	DKSSL 3012 6426433 420538090	0,00		200,00	-31.679,45
03-01-22	10309	DKSSL 3012 6426433 420538074	0,00		200,00	-31.879,45
03-01-22	10308	DK3DSF3012 6426433 420538055	0,00		200,00	-32.079,45
03-01-22	10307	DKSSL 3012 6426433 420538038	0,00		200,00	-32.279,45
03-01-22	10306	DKSSL 3012 6426433 420538019	0,00		201,00	-32.480,45
03-01-22	10305	DKSSL 3012 6426433 420537995	0,00		201,00	-32.681,45
03-01-22	10304	DKSSL 3012 6426433 420537966	0,00		200,00	-32.881,45
03-01-22	10303	DKSSL 3012 6426433 420537925	0,00		200,00	-33.081,45
03-01-22	10302	DKSSL 3012 6426433 420537886	0,00		200,00	-33.281,45
03-01-22	10301	DK3DSF3012 6426433 420537882	0,00		200,00	-33.481,45
03-01-22	10300	DK3DSF3012 6426433 420537891	0,00		200,00	-33.681,45
03-01-22	10299	DKSSL 3012 6426433 420537904	0,00		200,00	-33.881,45
03-01-22	10298	DKSSL 3012 6426433 420537912	0,00		200,00	-34.081,45
03-01-22	10297	DKSSL 3012 6426433 420537906	0,00		200,00	-34.281,45
03-01-22	10296	DKSSL 3012 6426433 420537899	0,00		200,00	-34.481,45
03-01-22	10295	DKSSL 3012 6426433 420537888	0,00		200,00	-34.681,45
03-01-22	10294	DKSSL 3012 6426433 420537923	0,00		200,00	-34.881,45
03-01-22	10293	DKSSL 3012 6426433 420537937	0,00		200,00	-35.081,45
03-01-22	10292	DKSSL 3012 6426433 420537928	0,00		200,00	-35.281,45
03-01-22	10291	DKSSL 3012 6426433 420537955	0,00		200,00	-35.481,45
03-01-22	10290	DKSSL 3012 6426433 420537951	0,00		200,00	-35.681,45
03-01-22	10289	DKSSL 3012 6426433 420537963	0,00		500,00	-36.181,45
03-01-22	10288	DKSSL 3012 6426433 420537964	0,00		200,00	-36.381,45
03-01-22	10287	DKSSL 3012 6426433 420537960	0,00		200,00	-36.581,45
03-01-22	10286	DKSSL 3012 6426433 420537994	0,00		200,00	-36.781,45
03-01-22	10285	DKSSL 3012 6426433 420537991	0,00		200,00	-36.981,45

03-01-22	10284	DKSSL 3012 6426433 420537987	0,00		200,00	-37.181,45
03-01-22	10283	DKSSL 3012 6426433 420537969	0,00		200,00	-37.381,45
03-01-22	10282	DKSSL 3012 6426433 420537980	0,00		200,00	-37.581,45
03-01-22	10281	DKSSL 3012 6426433 420537979	0,00		200,00	-37.781,45
03-01-22	10280	DKSSL 3012 6426433 420537970	0,00		200,00	-37.981,45
03-01-22	10279	DKSSL 3012 6426433 420538005	0,00		200,00	-38.181,45
03-01-22	10278	DK3DSF3012 6426433 420538004	0,00		200,00	-38.381,45
03-01-22	10277	DKSSL 3012 6426433 420538007	0,00		200,00	-38.581,45
03-01-22	10276	DKSSL 3012 6426433 420538002	0,00		200,00	-38.781,45
03-01-22	10275	DKSSL 3012 6426433 420538006	0,00		200,00	-38.981,45
03-01-22	10274	DKSSL 3012 6426433 420538000	0,00		200,00	-39.181,45
03-01-22	10273	DKSSL 3012 6426433 420538017	0,00		200,00	-39.381,45
03-01-22	10272	DK3DSF3012 6426433 420538028	0,00		200,00	-39.581,45
03-01-22	10271	DKSSL 3012 6426433 420538027	0,00		500,00	-40.081,45
03-01-22	10270	DKSSL 3012 6426433 420538036	0,00		200,00	-40.281,45
03-01-22	10269	DK3DSF3012 6426433 420538035	0,00		200,00	-40.481,45
03-01-22	10268	DK3DSF3012 6426433 420538023	0,00		200,00	-40.681,45
03-01-22	10267	DK3DSF3012 6426433 420538032	0,00		200,00	-40.881,45
03-01-22	10266	DKSSL 3012 6426433 420538022	0,00		200,00	-41.081,45
03-01-22	10265	DKSSL 3012 6426433 420538048	0,00		200,00	-41.281,45
03-01-22	10264	DK3DSF3012 6426433 420538052	0,00		200,00	-41.481,45
03-01-22	10263	DK3DSF3012 6426433 420538043	0,00		200,00	-41.681,45
03-01-22	10262	DK3DSF3012 6426433 420538041	0,00		200,00	-41.881,45
03-01-22	10261	DK3DSF3012 6426433 420538051	0,00		200,00	-42.081,45
03-01-22	10260	DK3DSF3012 6426433 420538050	0,00		200,00	-42.281,45
03-01-22	10259	DKSSL 3012 6426433 420538039	0,00		200,00	-42.481,45
03-01-22	10258	DKSSL 3012 6426433 420538070	0,00		200,00	-42.681,45
03-01-22	10257	DK3DSF3012 6426433 420538069	0,00		200,00	-42.881,45
03-01-22	10256	DKSSL 3012 6426433 420538072	0,00		225,00	-43.106,45
03-01-22	10255	DKSSL 3012 6426433 420538067	0,00		200,00	-43.306,45
03-01-22	10254	DK3DSF3012 6426433 420538057	0,00		200,00	-43.506,45
03-01-22	10253	DK3DSF3012 6426433 420538056	0,00		200,00	-43.706,45
03-01-22	10252	DK3DSF3012 6426433 420538059	0,00		200,00	-43.906,45
03-01-22	10251	DKSSL 3012 6426433 420538079	0,00		200,00	-44.106,45
03-01-22	10250	DK3DSF3012 6426433 420538078	0,00		200,00	-44.306,45
03-01-22	10249	DKSSL 3012 6426433 420538080	0,00		200,00	-44.506,45
03-01-22	10248	DKSSL 3012 6426433 420538089	0,00		200,00	-44.706,45
03-01-22	10247	DK3DSF3012 6426433 420538087	0,00		200,00	-44.906,45
03-01-22	10246	DKSSL 3012 6426433 420538083	0,00		200,00	-45.106,45
03-01-22	10245	DKSSL 3012 6426433 420538082	0,00		200,00	-45.306,45
03-01-22	10244	DKSSL 3012 6426433 420538106	0,00		200,00	-45.506,45
03-01-22	10243	DK3DSF3012 6426433 420538105	0,00		300,00	-45.806,45
03-01-22	10242	DKSSL 3012 6426433 420538092	0,00		201,00	-46.007,45

03-01-22	10241	DK3DSF3012 6426433 420538091	0,00		200,00	-46.207,45
03-01-22	10240	DKSSL 3012 6426433 420538104	0,00		200,00	-46.407,45
03-01-22	10239	DKSSL 3012 6426433 420538102	0,00		200,00	-46.607,45
03-01-22	10238	DK3DSF3012 6426433 420538108	0,00		200,00	-46.807,45
03-01-22	10237	DKSSL 3012 6426433 420538143	0,00		201,00	-47.008,45
03-01-22	10236	DKSSL 3012 6426433 420538129	0,00		250,00	-47.258,45
03-01-22	10235	DKSSL 3012 6426433 420538132	0,00		250,00	-47.508,45
03-01-22	10234	DKSSL 3012 6426433 420538124	0,00		300,00	-47.808,45
03-01-22	10233	DKSSL 3012 6426433 420538115	0,00		200,00	-48.008,45
03-01-22	10232	DKSSL 3012 6426433 420538147	0,00		225,00	-48.233,45
03-01-22	10231	DKSSL 3012 6426433 420538111	0,00		400,00	-48.633,45
03-01-22	10230	DKSSL 3012 6426433 420538202	0,00		200,00	-48.833,45
03-01-22	10229	DKSSL 3012 6426433 420538201	0,00		200,00	-49.033,45
03-01-22	10228	DKSSL 3012 6426433 420538194	0,00		200,00	-49.233,45
03-01-22	10227	DKSSL 3012 6426433 420538193	0,00		200,00	-49.433,45
03-01-22	10226	DK3DSF3012 6426433 420538177	0,00		200,00	-49.633,45
03-01-22	10225	DKSSL 3012 6426433 420538174	0,00		200,00	-49.833,45
03-01-22	10224	DKSSL 3012 6426433 420538173	0,00		200,00	-50.033,45
03-01-22	10223	DKSSL 3012 6426433 420538232	0,00		200,00	-50.233,45
03-01-22	10222	DKSSL 3012 6426433 420538223	0,00		200,00	-50.433,45
03-01-22	10221	DKSSL 3012 6426433 420538222	0,00		200,00	-50.633,45
03-01-22	10220	DKSSL 3012 6426433 420538210	0,00		200,00	-50.833,45
03-01-22	10219	DKSSL 3012 6426433 420538255	0,00		200,00	-51.033,45
03-01-22	10218	DKSSL 3012 6426433 420538249	0,00		400,00	-51.433,45
03-01-22	10217	DKSSL 3012 6426433 420538239	0,00		200,00	-51.633,45
03-01-22	10216	DKSSL 3012 6426433 420538302	0,00		200,00	-51.833,45
03-01-22	10215	DKSSL 3012 6426433 420538322	0,00		500,00	-52.333,45
03-01-22	10214	DK3DSF3012 6426433 420538305	0,00		200,00	-52.533,45
03-01-22	10213	DKSSL 3012 6426433 420538339	0,00		201,00	-52.734,45
03-01-22	10212	DKSSL 3012 6426433 420538285	0,00		200,00	-52.934,45
03-01-22	10211	DKSSL 3012 6426433 420538324	0,00		250,00	-53.184,45
03-01-22	10210	DKSSL 3012 6426433 420538332	0,00		200,00	-53.384,45
03-01-22	10209	DKSSL 3012 6426433 420538389	0,00		200,00	-53.584,45
03-01-22	10208	DKSSL 3012 6426433 420538378	0,00		300,00	-53.884,45
03-01-22	10207	DKSSL 3012 6426433 420538354	0,00		200,00	-54.084,45
03-01-22	10206	DKSSL 3012 6426433 420538406	0,00		250,00	-54.334,45
03-01-22	10205	DKSSL 3012 6426433 420538346	0,00		200,00	-54.534,45
03-01-22	10204	DKSSL 3012 6426433 420538368	0,00		200,00	-54.734,45
03-01-22	10203	DKSSL 3012 6426433 420538365	0,00		300,00	-55.034,45
03-01-22	10202	DKSSL 3012 6426433 420538485	0,00		200,00	-55.234,45
03-01-22	10201	DKSSL 3012 6426433 420538456	0,00		200,00	-55.434,45
03-01-22	10200	DKSSL 3012 6426433 420538455	0,00		200,00	-55.634,45
03-01-22	10199	DKSSL 3012 6426433 420538453	0,00		201,00	-55.835,45



03-01-22	10198	DKSSL 3012 6426433 420538451	0,00		1.000,00	-56.835,45
03-01-22	10197	DKSSL 3012 6426433 420538491	0,00		200,00	-57.035,45
03-01-22	10196	DKSSL 3012 6426433 420538420	0,00		201,00	-57.236,45
03-01-22	10195	DKSSL 3012 6426433 420538520	0,00		200,00	-57.436,45
03-01-22	10194	DKSSL 3012 6426433 420538513	0,00		400,00	-57.836,45
03-01-22	10193	DKSSL 3012 6426433 420538507	0,00		200,00	-58.036,45
03-01-22	10192	DK3DSF3012 6426433 420538503	0,00		200,00	-58.236,45
03-01-22	10191	DKSSL 3012 6426433 420538512	0,00		500,00	-58.736,45
03-01-22	10190	DKSSL 3012 6426433 420538523	0,00		200,00	-58.936,45
03-01-22	10189	DKSSL 3012 6426433 420538510	0,00		200,00	-59.136,45
03-01-22	10188	DKSSL 3012 6426433 420538546	0,00		200,00	-59.336,45
03-01-22	10187	DKSSL 3012 6426433 420538538	0,00		200,00	-59.536,45
03-01-22	10186	DKSSL 3012 6426433 420538543	0,00		200,00	-59.736,45
03-01-22	10185	DKSSL 3012 6426433 420538558	0,00		200,00	-59.936,45
03-01-22	10184	DKSSL 3012 6426433 420538555	0,00		200,00	-60.136,45
03-01-22	10183	DKSSL 3012 6426433 420538535	0,00		200,00	-60.336,45
03-01-22	10182	DKSSL 3012 6426433 420538549	0,00		250,00	-60.586,45
03-01-22	10181	DKSSL 3012 6426433 420538582	0,00		200,00	-60.786,45
03-01-22	10180	DKSSL 3012 6426433 420538632	0,00		100,00	-60.886,45
03-01-22	10179	DKSSL 3012 6426433 420538629	0,00		200,00	-61.086,45
03-01-22	10178	DKSSL 3012 6426433 420538616	0,00		200,00	-61.286,45
03-01-22	10177	DKSSL 3012 6426433 420538579	0,00		200,00	-61.486,45
03-01-22	10176	DKSSL 3012 6426433 420538610	0,00		200,00	-61.686,45
03-01-22	10175	DKSSL 3012 6426433 420538634	0,00		200,00	-61.886,45
03-01-22	10174	DKSSL 3012 6426433 420538711	0,00		200,00	-62.086,45
03-01-22	10173	DKSSL 3012 6426433 420538705	0,00		200,00	-62.286,45
03-01-22	10172	DKSSL 3012 6426433 420538703	0,00		200,00	-62.486,45
03-01-22	10171	DK3DSF3012 6426433 420538696	0,00		200,00	-62.686,45
03-01-22	10170	DKSSL 3012 6426433 420538689	0,00		200,00	-62.886,45
03-01-22	10169	DK3DSF3012 6426433 420538701	0,00		200,00	-63.086,45
03-01-22	10168	DKSSL 3012 6426433 420538688	0,00		200,00	-63.286,45
03-01-22	10167	DKSSL 3012 6426433 420538766	0,00		200,00	-63.486,45
03-01-22	10166	DKSSL 3012 6426433 420538745	0,00		200,00	-63.686,45
03-01-22	10165	DKSSL 3012 6426433 420538747	0,00		200,00	-63.886,45
03-01-22	10164	DKSSL 3012 6426433 420538738	0,00		200,00	-64.086,45
03-01-22	10163	DKSSL 3012 6426433 420538789	0,00		200,00	-64.286,45
03-01-22	10162	DK3DSF3012 6426433 420538785	0,00		200,00	-64.486,45
03-01-22	10161	DKSSL 3012 6426433 420538743	0,00		200,00	-64.686,45
03-01-22	10160	DK3DSF3012 6426433 420538893	0,00		200,00	-64.886,45
03-01-22	10159	DKSSL 3012 6426433 420538814	0,00		200,00	-65.086,45
03-01-22	10158	DK3DSF3012 6426433 420538876	0,00		200,00	-65.286,45
03-01-22	10157	DKSSL 3012 6426433 420538846	0,00		200,00	-65.486,45
03-01-22	10156	DK3DSF3012 6426433 420538889	0,00		200,00	-65.686,45

03-01-22	10155	DKSSL 3012 6426433 420538819	0,00			300,00	-65.986,45
03-01-22	10154	DK3DSF3012 6426433 420538868	0,00			200,00	-66.186,45
03-01-22	10153	DKSSL 3012 6426433 420538957	0,00			200,00	-66.386,45
03-01-22	10152	DKSSL 3012 6426433 420538926	0,00			210,00	-66.596,45
03-01-22	10151	DKSSL 3012 6426433 420538918	0,00			200,00	-66.796,45
03-01-22	10150	DKSSL 3012 6426433 420538961	0,00			200,00	-66.996,45
03-01-22	10149	DKSSL 3012 6426433 420538964	0,00			200,00	-67.196,45
03-01-22	10148	DKSSL 3012 6426433 420538960	0,00			200,00	-67.396,45
03-01-22	10147	DKSSL 3012 6426433 420538962	0,00			400,00	-67.796,45
03-01-22	10146	DKSSL 3012 6426433 420539014	0,00			200,00	-67.996,45
03-01-22	10145	DKSSL 3012 6426433 420539012	0,00			200,00	-68.196,45
03-01-22	10144	DKSSL 3012 6426433 420539033	0,00			200,00	-68.396,45
03-01-22	10143	DK3DSF3012 6426433 420538988	0,00			250,00	-68.646,45
03-01-22	10142	DK3DSF3012 6426433 420539028	0,00			200,00	-68.846,45
03-01-22	10141	DKSSL 3012 6426433 420539027	0,00			500,00	-69.346,45
03-01-22	10140	DKSSL 3012 6426433 420539024	0,00			250,00	-69.596,45
03-01-22	10139	DKSSL 3012 6426433 420539135	0,00			200,00	-69.796,45
03-01-22	10138	DKSSL 3012 6426433 420539098	0,00			200,00	-69.996,45
03-01-22	10137	DKSSL 3012 6426433 420539070	0,00			200,00	-70.196,45
03-01-22	10136	DKSSL 3012 6426433 420539065	0,00			200,00	-70.396,45
03-01-22	10135	DKSSL 3012 6426433 420539051	0,00			250,00	-70.646,45
03-01-22	10134	DKSSL 3012 6426433 420539064	0,00			100,00	-70.746,45
03-01-22	10133	DKSSL 3012 6426433 420539059	0,00			200,00	-70.946,45
03-01-22	10132	DKSSL 3012 6426433 420539168	0,00			200,00	-71.146,45
03-01-22	10131	DKSSL 3012 6426433 420539181	0,00			300,00	-71.446,45
03-01-22	10130	DKSSL 3012 6426433 420539179	0,00			200,00	-71.646,45
03-01-22	10129	DKSSL 3012 6426433 420539165	0,00			200,00	-71.846,45
03-01-22	10128	DKSSL 3012 6426433 420539149	0,00			200,00	-72.046,45
03-01-22	10127	DKSSL 3012 6426433 420539184	0,00			200,00	-72.246,45
03-01-22	10126	DKSSL 3012 6426433 420539144	0,00			200,00	-72.446,45
03-01-22	10125	DKSSL 3012 6426433 420539207	0,00			200,00	-72.646,45
03-01-22	10124	DKSSL 3012 6426433 420539227	0,00			200,00	-72.846,45
03-01-22	10123	DKSSL 3012 6426433 420539224	0,00			200,00	-73.046,45
03-01-22	10122	DKSSL 3012 6426433 420539216	0,00			200,00	-73.246,45
03-01-22	10121	DKSSL 3012 6426433 420539193	0,00			200,00	-73.446,45
03-01-22	10120	DKSSL 3012 6426433 420539212	0,00			500,00	-73.946,45
03-01-22	10142	DK3DSF3012 6426433 420539028	0,00	200,00			-73.746,45
03-01-22	10143	DK3DSF3012 6426433 420538988	0,00	250,00			-73.496,45
03-01-22	10154	DK3DSF3012 6426433 420538868	0,00	200,00			-73.296,45
03-01-22	10156	DK3DSF3012 6426433 420538889	0,00	200,00			-73.096,45
03-01-22	10158	DK3DSF3012 6426433 420538876	0,00	200,00			-72.896,45
03-01-22	10160	DK3DSF3012 6426433 420538893	0,00	200,00			-72.696,45
03-01-22	10162	DK3DSF3012 6426433 420538785	0,00	200,00			-72.496,45

03-01-22	10169		DK3DSF3012 6426433 420538701	0,00		200,00		-72.296,45
03-01-22	10171		DK3DSF3012 6426433 420538696	0,00		200,00		-72.096,45
03-01-22	10192		DK3DSF3012 6426433 420538503	0,00		200,00		-71.896,45
03-01-22	10214		DK3DSF3012 6426433 420538305	0,00		200,00		-71.696,45
03-01-22	10226		DK3DSF3012 6426433 420538177	0,00		200,00		-71.496,45
03-01-22	10238		DK3DSF3012 6426433 420538108	0,00		200,00		-71.296,45
03-01-22	10241		DK3DSF3012 6426433 420538091	0,00		200,00		-71.096,45
03-01-22	10243		DK3DSF3012 6426433 420538105	0,00		300,00		-70.796,45
03-01-22	10247		DK3DSF3012 6426433 420538087	0,00		200,00		-70.596,45
03-01-22	10250		DK3DSF3012 6426433 420538078	0,00		200,00		-70.396,45
03-01-22	10252		DK3DSF3012 6426433 420538059	0,00		200,00		-70.196,45
03-01-22	10253		DK3DSF3012 6426433 420538056	0,00		200,00		-69.996,45
03-01-22	10254		DK3DSF3012 6426433 420538057	0,00		200,00		-69.796,45
03-01-22	10257		DK3DSF3012 6426433 420538069	0,00		200,00		-69.596,45
03-01-22	10260		DK3DSF3012 6426433 420538050	0,00		200,00		-69.396,45
03-01-22	10261		DK3DSF3012 6426433 420538051	0,00		200,00		-69.196,45
03-01-22	10262		DK3DSF3012 6426433 420538041	0,00		200,00		-68.996,45
03-01-22	10263		DK3DSF3012 6426433 420538043	0,00		200,00		-68.796,45
03-01-22	10264		DK3DSF3012 6426433 420538052	0,00		200,00		-68.596,45
03-01-22	10267		DK3DSF3012 6426433 420538032	0,00		200,00		-68.396,45
03-01-22	10268		DK3DSF3012 6426433 420538023	0,00		200,00		-68.196,45
03-01-22	10269		DK3DSF3012 6426433 420538035	0,00		200,00		-67.996,45
03-01-22	10272		DK3DSF3012 6426433 420538028	0,00		200,00		-67.796,45
03-01-22	10278		DK3DSF3012 6426433 420538004	0,00		200,00		-67.596,45
03-01-22	10300		DK3DSF3012 6426433 420537891	0,00		200,00		-67.396,45
03-01-22	10301		DK3DSF3012 6426433 420537882	0,00		200,00		-67.196,45
03-01-22	10308		DK3DSF3012 6426433 420538055	0,00		200,00		-66.996,45
03-01-22	10311		DK3DSF3012 6426433 420538110	0,00		200,00		-66.796,45
03-01-22	10318		DK3DSF3012 6426433 420538531	0,00		500,00		-66.296,45
03-01-22	10326		DK3DSF3012 6426433 420539137	0,00		200,00		-66.096,45
03-01-22	10334		DK3DSF0101 6426433 420540085	0,00		200,00		-65.896,45
03-01-22	10335		DK3DSF0101 6426433 420543065	0,00		500,00		-65.396,45
03-01-22	10336		DK3DSF0101 6426433 420543333	0,00		200,00		-65.196,45
03-01-22	10347		DK3DSF3112 6426433 420539873	0,00		200,00		-64.996,45
03-01-22	10360		DK3DSF3112 6426433 420539451	0,00		200,00		-64.796,45
03-01-22	10367		DK3DSF3112 6426433 420539386	0,00		200,00		-64.596,45
03-01-22	10369		DK3DSF3112 6426433 420539420	0,00		200,00		-64.396,45
03-01-22	10371		DK3DSF3112 6426433 420539383	0,00		200,00		-64.196,45
03-01-22	10372		DK3DSF3112 6426433 420539371	0,00		200,00		-63.996,45
03-01-22	10388		DK3DSF3112 6426433 420539233	0,00		200,00		-63.796,45
03-01-22	10393		DK3DSF3112 6426433 420539262	0,00		200,00		-63.596,45
03-01-22	10399		DK3DSF0201 6426433 420546639	0,00		200,00		-63.396,45
04-01-22	9153	5133	Fundraisingbureauet	0,00			20,00	-63.416,45

04-01-22	10404	63091441-20211231	0,00			9.756,45	-73.172,90
04-01-22	10403	63091441-20220101	0,00			3.742,30	-76.915,20
04-01-22	10402	63091441-20220102	0,00			1.773,90	-78.689,10
05-01-22	10407	DKSSL 0401 6426433 420548415	0,00			200,00	-78.889,10
06-01-22	10408	DKSSL 0501 6426433 420549576	0,00			200,00	-79.089,10
10-01-22	10409	DKSSL 0701 6426433 420551623	0,00			100,00	-79.189,10
11-01-22	10410	DKSSL 1001 6426433 420552975	0,00			100,00	-79.289,10
17-01-22	10413	DKSSL 1401 6426433 420554669	0,00			100,00	-79.389,10
24-01-22	10414	63091441-20220121	0,00			394,20	-79.783,30
25-01-22	10415	63091441-20220123	0,00			197,10	-79.980,40
28-01-22	10416	63091441-20220127	0,00			394,20	-80.374,60
31-01-22	10419	DKSSL 2801 6426433 420561587	0,00			200,00	-80.574,60
31-01-22	10418	DKSSL 2801 6426433 420561586	0,00			100,00	-80.674,60
31-01-22	10417	DKSSL 2801 6426433 420561585	0,00			500,00	-81.174,60
01-02-22	10420	63091441-20220129	0,00			197,10	-81.371,70
02-02-22	10430	DKSSL 0102 6426433 420568082	0,00			200,00	-81.571,70
02-02-22	10429	DKSSL 0102 6426433 420568078	0,00			250,00	-81.821,70
02-02-22	10428	DKSSL 0102 6426433 420568077	0,00			400,00	-82.221,70
02-02-22	10427	DKSSL 0102 6426433 420568076	0,00			100,00	-82.321,70
02-02-22	10426	DKSSL 0102 6426433 420568088	0,00			150,00	-82.471,70
02-02-22	10425	DKSSL 0102 6426433 420568087	0,00			300,00	-82.771,70
02-02-22	10424	DKSSL 0102 6426433 420568093	0,00			100,00	-82.871,70
02-02-22	10423	DKSSL 0102 6426433 420568091	0,00			200,00	-83.071,70
02-02-22	10422	DKSSL 0102 6426433 420568086	0,00			100,00	-83.171,70
02-02-22	10421	DKSSL 0102 6426433 420568094	0,00			200,00	-83.371,70
03-02-22	10432	63091441-20220202	0,00			1.971,00	-85.342,70
03-02-22	10431	DKSSL 0202 6426433 420570207	0,00			200,00	-85.542,70
04-02-22	10433	DK3DSF0302 6426433 420571490	0,00			200,00	-85.742,70
04-02-22	10433	DK3DSF0302 6426433 420571490	0,00	200,00			-85.542,70
07-02-22	10435	DKSSL 0502 6426433 420573140	0,00			200,00	-85.742,70
08-02-22	10437	DKSSL 0702 6426433 420574802	0,00			100,00	-85.842,70
08-02-22	10436	DKSSL 0702 6426433 420574803	0,00			200,00	-86.042,70
09-02-22	10438	63091441-20220208	0,00			985,50	-87.028,20
10-02-22	10439	DKSSL 0902 6426433 420575567	0,00			200,00	-87.228,20
11-02-22	10440	DKSSL 1002 6426433 420575898	0,00			100,00	-87.328,20
15-02-22	10441	DKSSL 1402 6426433 420577427	0,00			100,00	-87.428,20
17-02-22	10442	DKSSL 1602 6426433 420578501	0,00			200,00	-87.628,20
22-02-22	10445	JETTE /70 ÅR	0,00			50,00	-87.678,20
22-02-22	10444	JETTE/70	0,00			900,00	-88.578,20
22-02-22	10443	63091441-20220221	0,00			591,30	-89.169,50
23-02-22	10446	JETTE/70 (SUSANNE)	0,00			250,00	-89.419,50
25-02-22	10447	JETTE/70	0,00			150,00	-89.569,50
28-02-22	10457	PÅ FORANLEDNING A...	0,00			200,00	-89.769,50

28-02-22	10456	DKSSL 2602 6426433 420589416	0,00		200,00	-89.969,50
28-02-22	10455	DKSSL 2602 6426433 420589412	0,00		200,00	-90.169,50
28-02-22	10454	DKSSL 2602 6426433 420589414	0,00		200,00	-90.369,50
28-02-22	10453	JETTE/70	0,00		200,00	-90.569,50
28-02-22	10452	DK3DSF2502 6426433 420586411	0,00		150,00	-90.719,50
28-02-22	10451	OVERFØRSEL	0,00		300,00	-91.019,50
28-02-22	10450	JETTE	0,00		100,00	-91.119,50
28-02-22	10449	JETTE/70	0,00		300,00	-91.419,50
28-02-22	10448	JETTE/70	0,00		100,00	-91.519,50
28-02-22	10452	DK3DSF2502 6426433 420586411	0,00	150,00		-91.369,50
01-03-22	10795	DKSSL 2803 6426433 420650582	0,00		3.300,00	-94.669,50
03-03-22	10763	63091441-20220302	0,00		1.971,00	-96.640,50
03-03-22	10764	JETTE/70	0,00		200,00	-96.840,50
04-03-22	10765	63091441-20220303	0,00		197,10	-97.037,60
08-03-22	10767	DKSSL 0703 6426433 420622186	0,00		100,00	-97.137,60
11-03-22	10768	DKSSL 1003 6426433 420628937	0,00		100,00	-97.237,60
14-03-22	10769	DKSSL 1103 6426433 420631050	0,00		500,00	-97.737,60
14-03-22	10770	DKSSL 1103 6426433 420630663	0,00		200,00	-97.937,60
14-03-22	10771	DKSSL 1103 6426433 420631509	0,00		300,00	-98.237,60
14-03-22	10772	DK3DSF1303 6426433 420634691	0,00		10.000,00	-108.237,60
14-03-22	10772	DK3DSF1303 6426433 420634691	0,00	10.000,00		-98.237,60
15-03-22	10773	DKSSL 1403 6426433 420636961	0,00		100,00	-98.337,60
16-03-22	10774	DKSSL 1503 6426433 420638050	0,00		200,00	-98.537,60
16-03-22	10775	DKSSL 1503 6426433 420638239	0,00		100,00	-98.637,60
16-03-22	10776	DK3DSF1503 6426433 420638504	0,00		200,00	-98.837,60
16-03-22	10777	DKSSL 1503 6426433 420638246	0,00		1.000,00	-99.837,60
16-03-22	10778	DKSSL 1503 6426433 420638276	0,00		300,00	-100.137,60
16-03-22	10776	DK3DSF1503 6426433 420638504	0,00	200,00		-99.937,60
17-03-22	10779	DKSSL 1603 6426433 420638806	0,00		100,00	-100.037,60
17-03-22	10780	DKSSL 1603 6426433 420638831	0,00		100,00	-100.137,60
17-03-22	10781	DKSSL 1603 6426433 420638980	0,00		200,00	-100.337,60
17-03-22	10782	DKSSL 1603 6426433 420638981	0,00		200,00	-100.537,60
17-03-22	10783	DKSSL 1603 6426433 420638982	0,00		200,00	-100.737,60
17-03-22	10784	DKSSL 1603 6426433 420638984	0,00		200,00	-100.937,60
21-03-22	10785	DKSSL 1903 6426433 420642940	0,00		2.000,00	-102.937,60
22-03-22	10786	63091441-20220320	0,00		197,10	-103.134,70
22-03-22	10787	63091441-20220321	0,00		394,20	-103.528,90
28-03-22	10788	DK3DSF2503 6426433 420647254	0,00		200,00	-103.728,90
28-03-22	10788	DK3DSF2503 6426433 420647254	0,00	200,00		-103.528,90
29-03-22	10789	DKSSL 2803 6426433 420650580	0,00		100,00	-103.628,90
29-03-22	10790	DKSSL 2803 6426433 420650583	0,00		200,00	-103.828,90
29-03-22	10791	DKSSL 2803 6426433 420650581	0,00		200,00	-104.028,90
29-03-22	10792	DKSSL 2803 6426433 420650582	0,00		500,00	-104.528,90

04-04-22	10805	DKSSL 0204 6426433 420660873	0,00		200,00	-104.728,90
04-04-22	10804	DKSSL 0104 6426433 420659073	0,00		100,00	-104.828,90
04-04-22	10803	DKSSL 0104 6426433 420659068	0,00		200,00	-105.028,90
04-04-22	10802	DKSSL 0104 6426433 420659065	0,00		250,00	-105.278,90
04-04-22	10801	DKSSL 0104 6426433 420659064	0,00		100,00	-105.378,90
04-04-22	10800	DKSSL 0104 6426433 420659063	0,00		200,00	-105.578,90
04-04-22	10799	DKSSL 0104 6426433 420659078	0,00		150,00	-105.728,90
04-04-22	10798	DKSSL 0104 6426433 420659077	0,00		300,00	-106.028,90
04-04-22	10797	DKSSL 0104 6426433 420659075	0,00		200,00	-106.228,90
04-04-22	10796	DKSSL 0104 6426433 420659074	0,00		400,00	-106.628,90
05-04-22	10807	63091441-20220404	0,00		689,85	-107.318,75
05-04-22	10806	63091441-20220402	0,00		1.379,70	-108.698,45
06-04-22	11799	Faktura 105236	0,00		6.730,00	-115.428,45
08-04-22	10810	105236	0,00		6.730,00	-122.158,45
08-04-22	10809	DKSSL 0704 6426433 420668699	0,00		100,00	-122.258,45
08-04-22	12848	Indb. fakt. 105236	0,00	6.730,00		-115.528,45
11-04-22	10811	DKSSL 1004 6426433 420671572	0,00		100,00	-115.628,45
19-04-22	10812	DKSSL 1404 6426433 420674847	0,00		100,00	-115.728,45
22-04-22	10814	63091441-20220421	0,00		394,20	-116.122,65
25-04-22	10816	DKSSL 2404 6426433 420682248	0,00		200,00	-116.322,65
25-04-22	10815	DK3DSF2204 6426433 420680454	0,00		200,00	-116.522,65
25-04-22	10815	DK3DSF2204 6426433 420680454	0,00	200,00		-116.322,65
29-04-22	10820	DKSSL 2804 6426433 420687401	0,00		100,00	-116.422,65
29-04-22	10819	DKSSL 2804 6426433 420687400	0,00		500,00	-116.922,65
29-04-22	10818	DKSSL 2804 6426433 420687404	0,00		200,00	-117.122,65
29-04-22	10817	DKSSL 2804 6426433 420687402	0,00		200,00	-117.322,65
02-05-22	10901	DKSSL 3004 6426433 420690231	0,00		250,00	-117.572,65
02-05-22	10902	DKSSL 0105 6426433 420696357	0,00		250,00	-117.822,65
02-05-22	10903	DKSSL 0105 6426433 420696356	0,00		150,00	-117.972,65
02-05-22	10904	DKSSL 0105 6426433 420696355	0,00		200,00	-118.172,65
02-05-22	10905	DKSSL 0105 6426433 420696353	0,00		100,00	-118.272,65
02-05-22	10906	DKSSL 0105 6426433 420696346	0,00		200,00	-118.472,65
02-05-22	10907	DKSSL 0105 6426433 420696345	0,00		300,00	-118.772,65
02-05-22	10908	DKSSL 0105 6426433 420696344	0,00		100,00	-118.872,65
02-05-22	10909	DKSSL 0105 6426433 420696341	0,00		200,00	-119.072,65
02-05-22	10910	DKSSL 0105 6426433 420696340	0,00		400,00	-119.472,65
02-05-22	10916	DKSSL 2904 6426433 420688598	0,00		500,00	-119.972,65
02-05-22	10917	DKSSL 2904 6426433 420688603	0,00		2.000,00	-121.972,65
02-05-22	10918	DK3DSF2904 6426433 420689195	0,00		200,00	-122.172,65
02-05-22	10919	DK3DSF2904 6426433 420688985	0,00		200,00	-122.372,65
02-05-22	10920	DKSSL 2904 6426433 420688708	0,00		500,00	-122.872,65
02-05-22	10921	DKSSL 2904 6426433 420688616	0,00		200,00	-123.072,65
02-05-22	10918	DK3DSF2904 6426433 420689195	0,00	200,00		-122.872,65

02-05-22	10919	DK3DSF2904 6426433 420688985	0,00	200,00		-122.672,65
03-05-22	10892	63091441-20220502	0,00		1.379,70	-124.052,35
03-05-22	10893	DONATION PETER HØ...	0,00		1.000,00	-125.052,35
03-05-22	10896	63091441-20220430	0,00		1.971,00	-127.023,35
03-05-22	10897	DKSSL 0205 6426433 420698359	0,00		200,00	-127.223,35
03-05-22	10898	DKSSL 0205 6426433 420698171	0,00		500,00	-127.723,35
03-05-22	10899	DKSSL 0205 6426433 420698153	0,00		350,00	-128.073,35
03-05-22	10900	DKSSL 0205 6426433 420698227	0,00		500,00	-128.573,35
04-05-22	10888	DKSSL 0305 6426433 420700896	0,00		500,00	-129.073,35
04-05-22	10889	DKSSL 0305 6426433 420700709	0,00		500,00	-129.573,35
04-05-22	10890	DKSSL 0305 6426433 420699529	0,00		1.000,00	-130.573,35
04-05-22	10891	FRA ERIK ANDERSEN	0,00		500,00	-131.073,35
05-05-22	10883	DK3DSF0405 6426433 420701478	0,00		500,00	-131.573,35
05-05-22	10884	DKSSL 0405 6426433 420701172	0,00		200,00	-131.773,35
05-05-22	10885	DKSSL 0405 6426433 420702185	0,00		300,00	-132.073,35
05-05-22	10886	63091441-20220504	0,00		197,10	-132.270,45
05-05-22	10883	DK3DSF0405 6426433 420701478	0,00	500,00		-131.770,45
06-05-22	10871	BO LEVISEN	0,00		300,00	-132.070,45
06-05-22	10872	NIELS HEERING	0,00		500,00	-132.570,45
06-05-22	10873	STEEN PARSHOLT GAVE	0,00		500,00	-133.070,45
06-05-22	10874	BIDRAG TIL HELLEB...	0,00		250,00	-133.320,45
06-05-22	10875	OVERFØRSEL	0,00		750,00	-134.070,45
06-05-22	10876	DKSSL 0505 6426433 420702737	0,00		300,00	-134.370,45
06-05-22	10877	DKSSL 0505 6426433 420702428	0,00		2.000,00	-136.370,45
06-05-22	10878	DKSSL 0505 6426433 420702367	0,00		1.000,00	-137.370,45
06-05-22	10879	DKSSL 0505 6426433 420702349	0,00		300,00	-137.670,45
06-05-22	10880	DKSSL 0505 6426433 420703132	0,00		300,00	-137.970,45
06-05-22	10881	DKSSL 0505 6426433 420703017	0,00		1.000,00	-138.970,45
06-05-22	10882	DKSSL 0505 6426433 420703551	0,00		500,00	-139.470,45
09-05-22	10860	DKSSL 0705 6426433 420704364	0,00		100,00	-139.570,45
09-05-22	10861	63091441-20220506	0,00		739,12	-140.309,57
09-05-22	10862	PARSHOLT JARLBÆK GAV	0,00		1.000,00	-141.309,57
09-05-22	10863	DONATION	0,00		600,00	-141.909,57
09-05-22	10864	DKSSL 0605 6426433 420703879	0,00		1.500,00	-143.409,57
09-05-22	10865	DKSSL 0605 6426433 420703717	0,00		1.000,00	-144.409,57
09-05-22	10866	DKSSL 0605 6426433 420703686	0,00		500,00	-144.909,57
09-05-22	10867	DKSSL 0605 6426433 420703591	0,00		200,00	-145.109,57
09-05-22	10868	DKSSL 0605 6426433 420703758	0,00		400,00	-145.509,57
09-05-22	10869	DKSSL 0605 6426433 420703756	0,00		1.000,00	-146.509,57
09-05-22	10870	DKSSL 0605 6426433 420703746	0,00		1.000,00	-147.509,57
10-05-22	10857	63091441-20220507	0,00		1.576,80	-149.086,37
10-05-22	10858	FRA JANNICK B. PEDER	0,00		1.000,00	-150.086,37
10-05-22	10859	DKSSL 0905 6426433 420706412	0,00		500,00	-150.586,37

11-05-22	10856	DKSSL 1005 6426433 420706828	0,00		100,00	-150.686,37
12-05-22	10642	Donation retur - Jeanne Gammelgaard	0,00	400,00		-150.286,37
16-05-22	10854	DKSSL 1405 6426433 420708695	0,00		100,00	-150.386,37
16-05-22	10855	DKSSL 1505 6426433 420709173	0,00		200,00	-150.586,37
19-05-22	10852	DKSSL 1805 6426433 420710532	0,00		200,00	-150.786,37
19-05-22	10853	DKSSL 1805 6426433 420710530	0,00		200,00	-150.986,37
20-05-22	10851	63091441-20220519	0,00		197,10	-151.183,47
23-05-22	10848	DKSSL 2105 6426433 420711932	0,00		200,00	-151.383,47
23-05-22	10849	DKSSL 2205 6426433 420712269	0,00		200,00	-151.583,47
23-05-22	10850	DKSSL 2005 6426433 420711488	0,00		200,00	-151.783,47
24-05-22	10847	63091441-20220521	0,00		394,20	-152.177,67
25-05-22	10845	63091441-20220524	0,00		98,55	-152.276,22
25-05-22	10846	ESTATEMEDIA	0,00		3.000,00	-155.276,22
30-05-22	10838	DKSSL 2805 6426433 420715260	0,00		500,00	-155.776,22
30-05-22	10839	DKSSL 2805 6426433 420715258	0,00		200,00	-155.976,22
30-05-22	10840	DKSSL 2805 6426433 420715257	0,00		100,00	-156.076,22
30-05-22	10841	DKSSL 2705 6426433 420714926	0,00		200,00	-156.276,22
30-05-22	10842	DKSSL 2705 6426433 420714925	0,00		200,00	-156.476,22
30-05-22	10843	DKSSL 2705 6426433 420714923	0,00		200,00	-156.676,22
30-05-22	10844	DKSSL 2705 6426433 420714924	0,00		200,00	-156.876,22
01-06-22	10922	63091441-20220531	0,00		197,10	-157.073,32
01-06-22	11264	Joan Nissen Rothe	0,00		1.500,00	-158.573,32
02-06-22	10929	DKSSL 0106 6426433 420721927	0,00		250,00	-158.823,32
02-06-22	10928	DKSSL 0106 6426433 420721925	0,00		200,00	-159.023,32
02-06-22	10927	DKSSL 0106 6426433 420721924	0,00		200,00	-159.223,32
02-06-22	10926	DKSSL 0106 6426433 420721923	0,00		300,00	-159.523,32
02-06-22	10925	DKSSL 0106 6426433 420721917	0,00		200,00	-159.723,32
02-06-22	10924	DKSSL 0106 6426433 420721915	0,00		100,00	-159.823,32
02-06-22	10923	DKSSL 0106 6426433 420721914	0,00		100,00	-159.923,32
03-06-22	10930	63091441-20220602	0,00		1.379,70	-161.303,02
07-06-22	11447	DKSSL 0406 6426433 420726991	0,00		200,00	-161.503,02
08-06-22	10804	Donation retur - Jeanne Gammelgaard	0,00	200,00		-161.303,02
08-06-22	11448	DKSSL 0706 6426433 420729920	0,00		100,00	-161.403,02
10-06-22	11449	DKSSL 0906 6426433 420730990	0,00		200,00	-161.603,02
13-06-22	11452	DKSSL 1006 6426433 420731729	0,00		200,00	-161.803,02
13-06-22	11451	DKSSL 1006 6426433 420731728	0,00		200,00	-162.003,02
13-06-22	11450	DKSSL 1006 6426433 420731730	0,00		100,00	-162.103,02
15-06-22	11454	DKSSL 1406 6426433 420734151	0,00		200,00	-162.303,02
15-06-22	11453	DKSSL 1406 6426433 420734150	0,00		100,00	-162.403,02
16-06-22	11455	DKSSL 1506 6426433 420734831	0,00		200,00	-162.603,02
21-06-22	11456	DKSSL 2006 6426433 420738046	0,00		200,00	-162.803,02
22-06-22	11457	63091441-20220621	0,00		394,20	-163.197,22
28-06-22	11458	DKSSL 2706 6426433 420742536	0,00		200,00	-163.397,22



29-06-22	11235	NREP support	0,00		500,00	-163.897,22
29-06-22	11461	DKSSL 2806 6426433 420743292	0,00		500,00	-164.397,22
29-06-22	11460	DKSSL 2806 6426433 420743290	0,00		100,00	-164.497,22
29-06-22	11459	DKSSL 2806 6426433 420743291	0,00		200,00	-164.697,22
04-07-22	11469	DKSSL 0107 6426433 420750158	0,00		300,00	-164.997,22
04-07-22	11468	DKSSL 0107 6426433 420750173	0,00		100,00	-165.097,22
04-07-22	11467	DKSSL 0107 6426433 420750172	0,00		100,00	-165.197,22
04-07-22	11466	DKSSL 0107 6426433 420750169	0,00		200,00	-165.397,22
04-07-22	11465	DKSSL 0107 6426433 420750174	0,00		200,00	-165.597,22
04-07-22	11464	DKSSL 0107 6426433 420750166	0,00		250,00	-165.847,22
05-07-22	11470	63091441-20220702	0,00		1.379,70	-167.226,92
06-07-22	11472	DKSSL 0507 6426433 420755698	0,00		20,00	-167.246,92
08-07-22	11473	DKSSL 0707 6426433 420758359	0,00		100,00	-167.346,92
11-07-22	11474	DKSSL 1007 6426433 420760711	0,00		100,00	-167.446,92
15-07-22	11477	DKSSL 1407 6426433 420763219	0,00		100,00	-167.546,92
22-07-22	11478	63091441-20220721	0,00		394,20	-167.941,12
28-07-22	11479	DK3DSF2707 6426433 420771375	0,00		200,00	-168.141,12
29-07-22	11482	DKSSL 2807 6426433 420771728	0,00		200,00	-168.341,12
29-07-22	11481	DKSSL 2807 6426433 420771727	0,00		100,00	-168.441,12
29-07-22	11480	DKSSL 2807 6426433 420771729	0,00		500,00	-168.941,12
02-08-22	11992	DKSSL 0108 6426433 420779321	0,00		300,00	-169.241,12
02-08-22	11993	DKSSL 0108 6426433 420779318	0,00		100,00	-169.341,12
02-08-22	11994	DKSSL 0108 6426433 420779327	0,00		100,00	-169.441,12
02-08-22	11995	DKSSL 0108 6426433 420779328	0,00		250,00	-169.691,12
02-08-22	11996	DKSSL 0108 6426433 420779331	0,00		200,00	-169.891,12
02-08-22	11997	DKSSL 0108 6426433 420779332	0,00		200,00	-170.091,12
03-08-22	11998	63091441-20220802	0,00		1.182,60	-171.273,72
08-08-22	12000	DKSSL 0708 6426433 420787639	0,00		100,00	-171.373,72
11-08-22	12001	DKSSL 1008 6426433 420790440	0,00		100,00	-171.473,72
15-08-22	12002	DKSSL 1408 6426433 420793165	0,00		100,00	-171.573,72
22-08-22	12003	DKSSL 1908 6426433 420798769	0,00		200,00	-171.773,72
22-08-22	12004	DKSSL 1908 6426433 420798768	0,00		200,00	-171.973,72
22-08-22	12005	DKSSL 1908 6426433 420798766	0,00		20,00	-171.993,72
22-08-22	12006	DKSSL 1908 6426433 420798767	0,00		20,00	-172.013,72
23-08-22	12007	63091441-20220821	0,00		394,20	-172.407,92
29-08-22	12008	DKSSL 2808 6426433 420806078	0,00		100,00	-172.507,92
29-08-22	12009	DKSSL 2808 6426433 420806079	0,00		200,00	-172.707,92
29-08-22	12010	DKSSL 2808 6426433 420806081	0,00		200,00	-172.907,92
29-08-22	12011	DKSSL 2808 6426433 420806082	0,00		500,00	-173.407,92
31-08-22	12012	63091441-20220830	0,00		197,10	-173.605,02
02-09-22	12013	DKSSL 0109 6426433 420814571	0,00		300,00	-173.905,02
02-09-22	12014	DKSSL 0109 6426433 420814572	0,00		100,00	-174.005,02
02-09-22	12015	DKSSL 0109 6426433 420814575	0,00		200,00	-174.205,02

02-09-22	12016	DKSSL 0109 6426433 420814578	0,00		200,00	-174.405,02
02-09-22	12017	DKSSL 0109 6426433 420814581	0,00		100,00	-174.505,02
05-09-22	12018	63091441-20220902	0,00		1.182,60	-175.687,62
08-09-22	12020	DKSSL 0709 6426433 420823949	0,00		100,00	-175.787,62
08-09-22	12051	Nazmul	0,00		1.000,00	-176.787,62
12-09-22	12021	DKSSL 1009 6426433 420827382	0,00		100,00	-176.887,62
15-09-22	12022	DKSSL 1409 6426433 420832120	0,00		200,00	-177.087,62
15-09-22	12023	DKSSL 1409 6426433 420832121	0,00		200,00	-177.287,62
15-09-22	12024	DKSSL 1409 6426433 420832123	0,00		100,00	-177.387,62
16-09-22	12025	DKSSL 1509 6426433 420832638	0,00		200,00	-177.587,62
16-09-22	12026	DKSSL 1509 6426433 420832639	0,00		200,00	-177.787,62
19-09-22	12027	DKSSL 1709 6426433 420833762	0,00		200,00	-177.987,62
22-09-22	12028	63091441-20220921	0,00		394,20	-178.381,82
22-09-22	12029	DKSSL 2109 6426433 420836569	0,00		200,00	-178.581,82
22-09-22	12030	DKSSL 2109 6426433 420836570	0,00		200,00	-178.781,82
22-09-22	12031	DKSSL 2109 6426433 420836571	0,00		200,00	-178.981,82
23-09-22	12032	63091441-20220922	0,00		197,10	-179.178,92
26-09-22	12033	DKSSL 2309 6426433 420838084	0,00		200,00	-179.378,92
29-09-22	12034	DKSSL 2809 6426433 420841255	0,00		500,00	-179.878,92
29-09-22	12035	DKSSL 2809 6426433 420841252	0,00		200,00	-180.078,92
29-09-22	12036	DKSSL 2809 6426433 420841254	0,00		100,00	-180.178,92
30-09-22	12037	63091441-20220929	0,00		4.927,50	-185.106,42
03-10-22	12578	DKSSL 0110 6426433 420848379	0,00		200,00	-185.306,42
03-10-22	12577	DKSSL 0110 6426433 420848382	0,00		200,00	-185.506,42
03-10-22	12576	DKSSL 0110 6426433 420848381	0,00		300,00	-185.806,42
03-10-22	12575	DKSSL 0110 6426433 420848375	0,00		100,00	-185.906,42
03-10-22	12574	DKSSL 0110 6426433 420848377	0,00		100,00	-186.006,42
04-10-22	12579	63091441-20221002	0,00		1.182,60	-187.189,02
07-10-22	12581	DKSSL 0610 6426433 420854962	0,00		200,00	-187.389,02
10-10-22	12592	DKSSL 0910 6426433 420856451	0,00		200,00	-187.589,02
10-10-22	12591	DKSSL 0910 6426433 420856449	0,00		200,00	-187.789,02
10-10-22	12590	DKSSL 0910 6426433 420856450	0,00		200,00	-187.989,02
10-10-22	12589	DKSSL 0910 6426433 420856447	0,00		200,00	-188.189,02
10-10-22	12588	DKSSL 0810 6426433 420856092	0,00		200,00	-188.389,02
10-10-22	12587	DKSSL 0810 6426433 420856094	0,00		200,00	-188.589,02
10-10-22	12586	DKSSL 0810 6426433 420856093	0,00		200,00	-188.789,02
10-10-22	12585	DKSSL 0810 6426433 420856089	0,00		200,00	-188.989,02
10-10-22	12584	DKSSL 0710 6426433 420855604	0,00		5.000,00	-193.989,02
10-10-22	12583	DKSSL 0710 6426433 420855606	0,00		200,00	-194.189,02
10-10-22	12582	DKSSL 0710 6426433 420855605	0,00		100,00	-194.289,02
11-10-22	12595	63091441-20221008	0,00		197,10	-194.486,12
11-10-22	12594	DKSSL 1010 6426433 420856846	0,00		100,00	-194.586,12
11-10-22	12593	DKSSL 1010 6426433 420856845	0,00		200,00	-194.786,12

12-10-22	12596	DKSSL 1110 6426433 420857281	0,00		200,00	-194.986,12
13-10-22	12598	DKSSL 1210 6426433 420857875	0,00		200,00	-195.186,12
17-10-22	12602	DKSSL 1510 6426433 420860506	0,00		200,00	-195.386,12
17-10-22	12601	63091441-20221014	0,00		197,10	-195.583,22
17-10-22	12600	DKSSL 1410 6426433 420859774	0,00		200,00	-195.783,22
17-10-22	12599	DKSSL 1410 6426433 420859773	0,00		100,00	-195.883,22
24-10-22	12604	DKSSL 2210 6426433 420864742	0,00		200,00	-196.083,22
24-10-22	12603	63091441-20221021	0,00		394,20	-196.477,42
31-10-22	12608	63091441-20221028	0,00		197,10	-196.674,52
31-10-22	12607	DKSSL 2810 6426433 420867690	0,00		500,00	-197.174,52
31-10-22	12606	DKSSL 2810 6426433 420867689	0,00		100,00	-197.274,52
31-10-22	12605	DKSSL 2810 6426433 420867691	0,00		200,00	-197.474,52
02-11-22	12613	DKSSL 0111 6426433 420875195	0,00		200,00	-197.674,52
02-11-22	12612	DKSSL 0111 6426433 420875193	0,00		300,00	-197.974,52
02-11-22	12611	DKSSL 0111 6426433 420875192	0,00		200,00	-198.174,52
02-11-22	12610	DKSSL 0111 6426433 420875188	0,00		100,00	-198.274,52
02-11-22	12609	DKSSL 0111 6426433 420875198	0,00		100,00	-198.374,52
03-11-22	12617	DK3DSF0211 6426433 420877992	0,00		200,00	-198.574,52
03-11-22	12616	DKSSL 0211 6426433 420877338	0,00		200,00	-198.774,52
03-11-22	12615	DK3DSF0211 6426433 420877993	0,00		200,00	-198.974,52
03-11-22	12614	63091441-20221102	0,00		1.182,60	-200.157,12
04-11-22	12618	63091441-20221103	0,00		197,10	-200.354,22
08-11-22	12620	DKSSL 0711 6426433 420885649	0,00		100,00	-200.454,22
10-11-22	12621	DKSSL 0911 6426433 420888196	0,00		200,00	-200.654,22
11-11-22	12625	DKSSL 1011 6426433 420889077	0,00		200,00	-200.854,22
11-11-22	12624	DKSSL 1011 6426433 420889076	0,00		200,00	-201.054,22
11-11-22	12623	DK3DSF1011 6426433 420889293	0,00		200,00	-201.254,22
11-11-22	12622	DKSSL 1011 6426433 420889078	0,00		100,00	-201.354,22
14-11-22	12627	DKSSL 1211 6426433 420891895	0,00		200,00	-201.554,22
14-11-22	12626	DKSSL 1111 6426433 420890255	0,00		200,00	-201.754,22
15-11-22	12628	DKSSL 1411 6426433 420894205	0,00		100,00	-201.854,22
17-11-22	12629	DKSSL 1611 6426433 420896336	0,00		200,00	-202.054,22
18-11-22	12630	DKSSL 1711 6426433 420897397	0,00		200,00	-202.254,22
22-11-22	12631	63091441-20221121	0,00		394,20	-202.648,42
23-11-22	12637	DKSSL 2211 6426433 420902605	0,00		200,00	-202.848,42
23-11-22	12636	DKSSL 2211 6426433 420902598	0,00		200,00	-203.048,42
23-11-22	12635	DKSSL 2211 6426433 420902604	0,00		200,00	-203.248,42
23-11-22	12634	DKSSL 2211 6426433 420902603	0,00		200,00	-203.448,42
23-11-22	12633	DKSSL 2211 6426433 420902600	0,00		200,00	-203.648,42
23-11-22	12632	DKSSL 2211 6426433 420902599	0,00		200,00	-203.848,42
24-11-22	12639	63091441-20221123	0,00		197,10	-204.045,52
25-11-22	12640	63091441-20221124	0,00		197,10	-204.242,62
29-11-22	12645	DKSSL 2811 6426433 420909329	0,00		200,00	-204.442,62

29-11-22	12644	DKSSL 2811 6426433 420909325	0,00		200,00	-204.642,62
29-11-22	12643	DKSSL 2811 6426433 420909324	0,00		100,00	-204.742,62
29-11-22	12642	DKSSL 2811 6426433 420909327	0,00		500,00	-205.242,62
29-11-22	12641	DKSSL 2811 6426433 420909326	0,00		200,00	-205.442,62
30-11-22	12646	63091441-20221129	0,00		394,20	-205.836,82
02-12-22	12861	DKSSL 0112 6426433 420918781	0,00		300,00	-206.136,82
02-12-22	12860	DKSSL 0112 6426433 420918787	0,00		200,00	-206.336,82
02-12-22	12859	DKSSL 0112 6426433 420918782	0,00		200,00	-206.536,82
02-12-22	12858	DKSSL 0112 6426433 420918791	0,00		200,00	-206.736,82
02-12-22	12857	DKSSL 0112 6426433 420918788	0,00		100,00	-206.836,82
02-12-22	12856	DKSSL 0112 6426433 420918794	0,00		100,00	-206.936,82
05-12-22	12880	DKSSL 0312 6426433 420927507	0,00		300,00	-207.236,82
05-12-22	12879	DKSSL 0312 6426433 420925424	0,00		20,00	-207.256,82
05-12-22	12878	DKSSL 0312 6426433 420925427	0,00		200,00	-207.456,82
05-12-22	12877	DKSSL 0312 6426433 420925425	0,00		20,00	-207.476,82
05-12-22	12876	DKSSL 0312 6426433 420925429	0,00		20,00	-207.496,82
05-12-22	12875	DKSSL 0312 6426433 420925428	0,00		20,00	-207.516,82
05-12-22	12874	DKSSL 0312 6426433 420925423	0,00		20,00	-207.536,82
05-12-22	12873	63091441-20221202	0,00		886,95	-208.423,77
05-12-22	12871	DKSSL 0212 6426433 420921546	0,00		200,00	-208.623,77
05-12-22	12870	DKSSL 0212 6426433 420921545	0,00		20,00	-208.643,77
05-12-22	12869	DKSSL 0212 6426433 420921544	0,00		20,00	-208.663,77
05-12-22	12868	DKSSL 0212 6426433 420921543	0,00		20,00	-208.683,77
05-12-22	12867	DKSSL 0212 6426433 420921542	0,00		200,00	-208.883,77
05-12-22	12866	DKSSL 0212 6426433 420921541	0,00		20,00	-208.903,77
05-12-22	12865	DKSSL 0212 6426433 420921550	0,00		200,00	-209.103,77
05-12-22	12864	DKSSL 0212 6426433 420921549	0,00		20,00	-209.123,77
05-12-22	12863	DKSSL 0212 6426433 420921548	0,00		20,00	-209.143,77
05-12-22	12862	DKSSL 0212 6426433 420921547	0,00		200,00	-209.343,77
07-12-22	12888	DK3DSF0612 6426433 420935514	0,00		20,00	-209.363,77
07-12-22	12887	DK3DSF0612 6426433 420935509	0,00		200,00	-209.563,77
07-12-22	12886	DK3DSF0612 6426433 420935792	0,00		1.000,00	-210.563,77
07-12-22	12885	DK3DSF0612 6426433 420935579	0,00		20,00	-210.583,77
07-12-22	12884	DK3DSF0612 6426433 420935515	0,00		20,00	-210.603,77
07-12-22	12883	DK3DSF0612 6426433 420935577	0,00		200,00	-210.803,77
08-12-22	12892	DKSSL 0712 6426433 420936651	0,00		100,00	-210.903,77
08-12-22	12891	DKSSL 0712 6426433 420936650	0,00		200,00	-211.103,77
08-12-22	12890	DKSSL 0712 6426433 420936649	0,00		200,00	-211.303,77
08-12-22	12889	DKSSL 0712 6426433 420936647	0,00		200,00	-211.503,77
12-12-22	12894	DKSSL 1012 6426433 420942332	0,00		100,00	-211.603,77
12-12-22	12893	DKSSL 1112 6426433 420944101	0,00		1.000,00	-212.603,77
13-12-22	12897	DKSSL 1212 6426433 420945572	0,00		200,00	-212.803,77
13-12-22	12896	DK3DSF1212 6426433 420945809	0,00		200,00	-213.003,77

13-12-22	12895	63091441-20221212	0,00		197,10	-213.200,87
14-12-22	12899	DKSSL 1312 6426433 420947282	0,00		200,00	-213.400,87
15-12-22	12901	DKSSL 1412 6426433 420951203	0,00		250,00	-213.650,87
15-12-22	12900	DKSSL 1412 6426433 420950272	0,00		100,00	-213.750,87
19-12-22	12903	DKSSL 1712 6426433 420957805	0,00		200,00	-213.950,87
19-12-22	12902	DKSSL 1812 6426433 420961148	0,00		200,00	-214.150,87
20-12-22	12905	63091441-20221218	0,00		197,10	-214.347,97
20-12-22	12904	63091441-20221217	0,00		216,81	-214.564,78
21-12-22	12906	63091441-20221220	0,00		197,10	-214.761,88
22-12-22	12912	DKSSL 2112 6426433 420967339	0,00		200,00	-214.961,88
22-12-22	12911	DKSSL 2112 6426433 420967336	0,00		200,00	-215.161,88
22-12-22	12910	DKSSL 2112 6426433 420967333	0,00		200,00	-215.361,88
22-12-22	12909	DKSSL 2112 6426433 420967340	0,00		200,00	-215.561,88
22-12-22	12908	DKSSL 2112 6426433 420967337	0,00		200,00	-215.761,88
22-12-22	12907	63091441-20221221	0,00		591,30	-216.353,18
23-12-22	12916	DKSSL 2212 6426433 420969667	0,00		20,00	-216.373,18
23-12-22	12915	DK3DSF2212 6426433 420969227	0,00		200,00	-216.573,18
23-12-22	12914	DKSSL 2212 6426433 420969674	0,00		200,00	-216.773,18
23-12-22	12913	DKSSL 2212 6426433 420969671	0,00		200,00	-216.973,18
27-12-22	13078	DKSSL 2412 6426433 420975448	0,00		200,00	-217.173,18
27-12-22	13077	DKSSL 2412 6426433 420974664	0,00		200,00	-217.373,18
27-12-22	13076	DKSSL 2412 6426433 420974402	0,00		300,00	-217.673,18
27-12-22	13075	DKSSL 2412 6426433 420974546	0,00		200,00	-217.873,18
27-12-22	13074	DKSSL 2412 6426433 420974625	0,00		200,00	-218.073,18
27-12-22	13073	DKSSL 2412 6426433 420974606	0,00		200,00	-218.273,18
27-12-22	13072	DKSSL 2412 6426433 420974490	0,00		250,00	-218.523,18
27-12-22	13071	DKSSL 2412 6426433 420974426	0,00		400,00	-218.923,18
27-12-22	13070	DKSSL 2412 6426433 420974405	0,00		200,00	-219.123,18
27-12-22	13069	DK3DSF2412 6426433 420974660	0,00		200,00	-219.323,18
27-12-22	13068	DKSSL 2412 6426433 420974706	0,00		500,00	-219.823,18
27-12-22	13067	DKSSL 2412 6426433 420975126	0,00		200,00	-220.023,18
27-12-22	13066	DKSSL 2412 6426433 420974775	0,00		200,00	-220.223,18
27-12-22	13065	DKSSL 2412 6426433 420974741	0,00		200,00	-220.423,18
27-12-22	13064	DKSSL 2412 6426433 420975125	0,00		200,00	-220.623,18
27-12-22	13063	DKSSL 2412 6426433 420974696	0,00		200,00	-220.823,18
27-12-22	13062	DK3DSF2412 6426433 420974917	0,00		200,00	-221.023,18
27-12-22	13061	DKSSL 2412 6426433 420975983	0,00		200,00	-221.223,18
27-12-22	13060	DKSSL 2412 6426433 420975822	0,00		200,00	-221.423,18
27-12-22	13059	DKSSL 2412 6426433 420976316	0,00		500,00	-221.923,18
27-12-22	13058	DKSSL 2412 6426433 420975770	0,00		200,00	-222.123,18
27-12-22	13057	DKSSL 2412 6426433 420975628	0,00		200,00	-222.323,18
27-12-22	13056	DK3DSF2512 6426433 420977375	0,00		200,00	-222.523,18
27-12-22	13055	DKSSL 2512 6426433 420977366	0,00		200,00	-222.723,18

27-12-22	13054	DKSSL 2512 6426433 420977280	0,00		200,00	-222.923,18
27-12-22	13053	DKSSL 2512 6426433 420977259	0,00		200,00	-223.123,18
27-12-22	13052	DKSSL 2512 6426433 420977227	0,00		200,00	-223.323,18
27-12-22	13051	DKSSL 2512 6426433 420977002	0,00		500,00	-223.823,18
27-12-22	13050	DKSSL 2512 6426433 420976902	0,00		200,00	-224.023,18
27-12-22	13049	DKSSL 2512 6426433 420976787	0,00		500,00	-224.523,18
27-12-22	13048	DKSSL 2512 6426433 420976736	0,00		200,00	-224.723,18
27-12-22	13047	DKSSL 2512 6426433 420976599	0,00		200,00	-224.923,18
27-12-22	13046	DKSSL 2512 6426433 420976571	0,00		200,00	-225.123,18
27-12-22	13045	DKSSL 2512 6426433 420976544	0,00		200,00	-225.323,18
27-12-22	13044	DKSSL 2512 6426433 420976531	0,00		200,00	-225.523,18
27-12-22	13043	DKSSL 2512 6426433 420976495	0,00		200,00	-225.723,18
27-12-22	13042	DKSSL 2512 6426433 420976437	0,00		200,00	-225.923,18
27-12-22	13041	DKSSL 2512 6426433 420976380	0,00		200,00	-226.123,18
27-12-22	13040	DK3DSF2512 6426433 420976367	0,00		200,00	-226.323,18
27-12-22	13039	DKSSL 2512 6426433 420976366	0,00		200,00	-226.523,18
27-12-22	13038	DKSSL 2612 6426433 420978197	0,00		200,00	-226.723,18
27-12-22	13037	DKSSL 2612 6426433 420978297	0,00		200,00	-226.923,18
27-12-22	13036	DKSSL 2612 6426433 420978227	0,00		200,00	-227.123,18
27-12-22	13035	DKSSL 2612 6426433 420978006	0,00		200,00	-227.323,18
27-12-22	13034	DKSSL 2612 6426433 420977967	0,00		200,00	-227.523,18
27-12-22	13033	DK3DSF2612 6426433 420977987	0,00		500,00	-228.023,18
27-12-22	13032	DKSSL 2612 6426433 420977975	0,00		200,00	-228.223,18
27-12-22	13031	DKSSL 2612 6426433 420977953	0,00		200,00	-228.423,18
27-12-22	13030	DKSSL 2612 6426433 420977878	0,00		200,00	-228.623,18
27-12-22	13029	DKSSL 2612 6426433 420977729	0,00		300,00	-228.923,18
27-12-22	13028	DKSSL 2612 6426433 420977642	0,00		200,00	-229.123,18
27-12-22	13027	DKSSL 2612 6426433 420977538	0,00		200,00	-229.323,18
27-12-22	13026	DK3DSF2612 6426433 420977592	0,00		500,00	-229.823,18
27-12-22	13025	63091441-20221223	0,00		197,10	-230.020,28
27-12-22	13024	DKSSL 2312 6426433 420974311	0,00		300,00	-230.320,28
27-12-22	13023	DKSSL 2312 6426433 420974306	0,00		200,00	-230.520,28
27-12-22	13022	DKSSL 2312 6426433 420974298	0,00		300,00	-230.820,28
27-12-22	13021	DKSSL 2312 6426433 420974288	0,00		200,00	-231.020,28
27-12-22	13020	DKSSL 2312 6426433 420974267	0,00		200,00	-231.220,28
27-12-22	13019	DKSSL 2312 6426433 420974255	0,00		200,00	-231.420,28
27-12-22	13018	DKSSL 2312 6426433 420974242	0,00		201,00	-231.621,28
27-12-22	13017	DKSSL 2312 6426433 420974237	0,00		200,00	-231.821,28
27-12-22	13016	DK3DSF2312 6426433 420974229	0,00		500,00	-232.321,28
27-12-22	13015	DK3DSF2312 6426433 420974226	0,00		200,00	-232.521,28
27-12-22	13014	DKSSL 2312 6426433 420974191	0,00		200,00	-232.721,28
27-12-22	13013	DKSSL 2312 6426433 420974144	0,00		200,00	-232.921,28
27-12-22	13012	DKSSL 2312 6426433 420974085	0,00		222,00	-233.143,28

27-12-22	13011	DKSSL 2312 6426433 420974076	0,00		200,00	-233.343,28
27-12-22	13010	DKSSL 2312 6426433 420974036	0,00		200,00	-233.543,28
27-12-22	13009	DKSSL 2312 6426433 420974016	0,00		200,00	-233.743,28
27-12-22	13008	DKSSL 2312 6426433 420974014	0,00		200,00	-233.943,28
27-12-22	13007	DKSSL 2312 6426433 420973971	0,00		200,00	-234.143,28
27-12-22	13006	DKSSL 2312 6426433 420973956	0,00		200,00	-234.343,28
27-12-22	13005	DKSSL 2312 6426433 420973937	0,00		200,00	-234.543,28
27-12-22	13004	DKSSL 2312 6426433 420973932	0,00		500,00	-235.043,28
27-12-22	13003	DKSSL 2312 6426433 420973927	0,00		200,00	-235.243,28
27-12-22	13002	DKSSL 2312 6426433 420973922	0,00		300,00	-235.543,28
27-12-22	13001	DKSSL 2312 6426433 420973869	0,00		200,00	-235.743,28
27-12-22	13000	DKSSL 2312 6426433 420973867	0,00		200,00	-235.943,28
27-12-22	12999	DKSSL 2312 6426433 420973826	0,00		200,00	-236.143,28
27-12-22	12998	DKSSL 2312 6426433 420973806	0,00		200,00	-236.343,28
27-12-22	12997	DKSSL 2312 6426433 420973758	0,00		200,00	-236.543,28
27-12-22	12996	DKSSL 2312 6426433 420973586	0,00		300,00	-236.843,28
27-12-22	12995	DKSSL 2312 6426433 420973577	0,00		300,00	-237.143,28
27-12-22	12994	DKSSL 2312 6426433 420973574	0,00		200,00	-237.343,28
27-12-22	12993	DKSSL 2312 6426433 420973573	0,00		200,00	-237.543,28
27-12-22	12992	DKSSL 2312 6426433 420973558	0,00		300,00	-237.843,28
27-12-22	12991	DKSSL 2312 6426433 420973527	0,00		200,00	-238.043,28
27-12-22	12990	DKSSL 2312 6426433 420973486	0,00		200,00	-238.243,28
27-12-22	12989	DKSSL 2312 6426433 420973455	0,00		200,00	-238.443,28
27-12-22	12988	DKSSL 2312 6426433 420973444	0,00		700,00	-239.143,28
27-12-22	12987	DKSSL 2312 6426433 420973466	0,00		200,00	-239.343,28
27-12-22	12986	DKSSL 2312 6426433 420973419	0,00		500,00	-239.843,28
27-12-22	12985	DKSSL 2312 6426433 420973392	0,00		200,00	-240.043,28
27-12-22	12984	DKSSL 2312 6426433 420973375	0,00		200,00	-240.243,28
27-12-22	12983	DKSSL 2312 6426433 420973317	0,00		200,00	-240.443,28
27-12-22	12982	DKSSL 2312 6426433 420973240	0,00		200,00	-240.643,28
27-12-22	12981	DKSSL 2312 6426433 420973217	0,00		200,00	-240.843,28
27-12-22	12980	DKSSL 2312 6426433 420973198	0,00		200,00	-241.043,28
27-12-22	12979	DKSSL 2312 6426433 420973164	0,00		200,00	-241.243,28
27-12-22	12978	DKSSL 2312 6426433 420973154	0,00		200,00	-241.443,28
27-12-22	12977	DKSSL 2312 6426433 420973140	0,00		200,00	-241.643,28
27-12-22	12976	DKSSL 2312 6426433 420973134	0,00		200,00	-241.843,28
27-12-22	12975	DKSSL 2312 6426433 420973084	0,00		200,00	-242.043,28
27-12-22	12974	DKSSL 2312 6426433 420973061	0,00		200,00	-242.243,28
27-12-22	12973	DKSSL 2312 6426433 420973056	0,00		250,00	-242.493,28
27-12-22	12972	DKSSL 2312 6426433 420973047	0,00		200,00	-242.693,28
27-12-22	12971	DKSSL 2312 6426433 420973036	0,00		200,00	-242.893,28
27-12-22	12970	DKSSL 2312 6426433 420972992	0,00		200,00	-243.093,28
27-12-22	12969	DK3DSF2312 6426433 420972978	0,00		200,00	-243.293,28

27-12-22	12968	DKSSL 2312 6426433 420972977	0,00		200,00	-243.493,28
27-12-22	12967	DKSSL 2312 6426433 420972967	0,00		200,00	-243.693,28
27-12-22	12966	DKSSL 2312 6426433 420972964	0,00		400,00	-244.093,28
27-12-22	12965	DKSSL 2312 6426433 420972941	0,00		200,00	-244.293,28
27-12-22	12964	DKSSL 2312 6426433 420972932	0,00		200,00	-244.493,28
27-12-22	12963	DK3DSF2312 6426433 420972915	0,00		200,00	-244.693,28
27-12-22	12962	DK3DSF2312 6426433 420972904	0,00		200,00	-244.893,28
27-12-22	12961	DKSSL 2312 6426433 420972900	0,00		200,00	-245.093,28
27-12-22	12960	DKSSL 2312 6426433 420972838	0,00		200,00	-245.293,28
27-12-22	12959	DKSSL 2312 6426433 420972719	0,00		200,00	-245.493,28
27-12-22	12958	DK3DSF2312 6426433 420972715	0,00		200,00	-245.693,28
27-12-22	12957	DKSSL 2312 6426433 420972714	0,00		200,00	-245.893,28
27-12-22	12956	DKSSL 2312 6426433 420972712	0,00		200,00	-246.093,28
27-12-22	12955	DKSSL 2312 6426433 420972710	0,00		200,00	-246.293,28
27-12-22	12954	DKSSL 2312 6426433 420972702	0,00		200,00	-246.493,28
27-12-22	12953	DKSSL 2312 6426433 420972700	0,00		200,00	-246.693,28
27-12-22	12952	DKSSL 2312 6426433 420972698	0,00		200,00	-246.893,28
27-12-22	12951	DKSSL 2312 6426433 420972691	0,00		200,00	-247.093,28
27-12-22	12950	DKSSL 2312 6426433 420972669	0,00		200,00	-247.293,28
27-12-22	12949	DKSSL 2312 6426433 420972660	0,00		200,00	-247.493,28
27-12-22	12948	DK3DSF2312 6426433 420972647	0,00		200,00	-247.693,28
27-12-22	12947	DKSSL 2312 6426433 420972646	0,00		500,00	-248.193,28
27-12-22	12946	DKSSL 2312 6426433 420972645	0,00		200,00	-248.393,28
27-12-22	12945	DK3DSF2312 6426433 420972581	0,00		250,00	-248.643,28
27-12-22	12944	DKSSL 2312 6426433 420972559	0,00		200,00	-248.843,28
27-12-22	12943	DKSSL 2312 6426433 420972533	0,00		500,00	-249.343,28
27-12-22	12942	DKSSL 2312 6426433 420972641	0,00		200,00	-249.543,28
27-12-22	12941	DKSSL 2312 6426433 420972582	0,00		300,00	-249.843,28
27-12-22	12940	DKSSL 2312 6426433 420972239	0,00		250,00	-250.093,28
27-12-22	12939	DKSSL 2312 6426433 420972136	0,00		200,00	-250.293,28
27-12-22	12938	DKSSL 2312 6426433 420972517	0,00		200,00	-250.493,28
27-12-22	12937	DKSSL 2312 6426433 420972076	0,00		200,00	-250.693,28
27-12-22	12936	DKSSL 2312 6426433 420971957	0,00		200,00	-250.893,28
27-12-22	12935	DKSSL 2312 6426433 420971905	0,00		200,00	-251.093,28
27-12-22	12934	DKSSL 2312 6426433 420972093	0,00		200,00	-251.293,28
27-12-22	12933	DKSSL 2312 6426433 420972077	0,00		200,00	-251.493,28
27-12-22	12932	DKSSL 2312 6426433 420972064	0,00		1.000,00	-252.493,28
27-12-22	12931	DKSSL 2312 6426433 420972057	0,00		200,00	-252.693,28
27-12-22	12930	DKSSL 2312 6426433 420971966	0,00		200,00	-252.893,28
27-12-22	12929	DKSSL 2312 6426433 420971696	0,00		200,00	-253.093,28
27-12-22	12928	DKSSL 2312 6426433 420971690	0,00		400,00	-253.493,28
27-12-22	12927	DK3DSF2312 6426433 420971902	0,00		500,00	-253.993,28
27-12-22	12926	DK3DSF2312 6426433 420971837	0,00		200,00	-254.193,28



27-12-22	12925	DKSSL 2312 6426433 420971651	0,00		200,00	-254.393,28
27-12-22	12924	DKSSL 2312 6426433 420971622	0,00		200,00	-254.593,28
27-12-22	12923	DKSSL 2312 6426433 420971631	0,00		200,00	-254.793,28
27-12-22	12922	DKSSL 2312 6426433 420971617	0,00		200,00	-254.993,28
27-12-22	12921	DKSSL 2312 6426433 420971580	0,00		200,00	-255.193,28
27-12-22	12920	DKSSL 2312 6426433 420971535	0,00		200,00	-255.393,28
27-12-22	12919	DKSSL 2312 6426433 420971529	0,00		200,00	-255.593,28
27-12-22	12918	DKSSL 2312 6426433 420971554	0,00		200,00	-255.793,28
28-12-22	13127	63091441-20221226	0,00		985,50	-256.778,78
28-12-22	13126	63091441-20221227	0,00		788,40	-257.567,18
28-12-22	13125	63091441-20221225	0,00		1.478,24	-259.045,42
28-12-22	13124	63091441-20221224	0,00		3.942,99	-262.988,41
28-12-22	13123	DK3DSF2712 6426433 420979171	0,00		200,00	-263.188,41
28-12-22	13122	DKSSL 2712 6426433 420978956	0,00		200,00	-263.388,41
28-12-22	13121	DKSSL 2712 6426433 420978954	0,00		200,00	-263.588,41
28-12-22	13120	DKSSL 2712 6426433 420978951	0,00		200,00	-263.788,41
28-12-22	13119	DKSSL 2712 6426433 420978950	0,00		200,00	-263.988,41
28-12-22	13118	DKSSL 2712 6426433 420978949	0,00		200,00	-264.188,41
28-12-22	13117	DKSSL 2712 6426433 420978948	0,00		200,00	-264.388,41
28-12-22	13116	DKSSL 2712 6426433 420978945	0,00		200,00	-264.588,41
28-12-22	13115	DKSSL 2712 6426433 420978944	0,00		20,00	-264.608,41
28-12-22	13114	DKSSL 2712 6426433 420978941	0,00		200,00	-264.808,41
28-12-22	13113	DKSSL 2712 6426433 420978937	0,00		200,00	-265.008,41
28-12-22	13112	DKSSL 2712 6426433 420978936	0,00		20,00	-265.028,41
28-12-22	13111	DKSSL 2712 6426433 420978935	0,00		200,00	-265.228,41
28-12-22	13110	DKSSL 2712 6426433 420978934	0,00		200,00	-265.428,41
28-12-22	13109	DKSSL 2712 6426433 420978933	0,00		200,00	-265.628,41
28-12-22	13108	DKSSL 2712 6426433 420978929	0,00		200,00	-265.828,41
28-12-22	13107	DKSSL 2712 6426433 420978925	0,00		200,00	-266.028,41
28-12-22	13106	DKSSL 2712 6426433 420978924	0,00		200,00	-266.228,41
28-12-22	13105	DKSSL 2712 6426433 420978922	0,00		200,00	-266.428,41
28-12-22	13104	DKSSL 2712 6426433 420978921	0,00		20,00	-266.448,41
28-12-22	13103	DKSSL 2712 6426433 420978920	0,00		200,00	-266.648,41
28-12-22	13102	DKSSL 2712 6426433 420978919	0,00		200,00	-266.848,41
28-12-22	13101	DKSSL 2712 6426433 420978927	0,00		200,00	-267.048,41
28-12-22	13100	DKSSL 2712 6426433 420978918	0,00		200,00	-267.248,41
28-12-22	13099	DKSSL 2712 6426433 420978916	0,00		200,00	-267.448,41
28-12-22	13098	DKSSL 2712 6426433 420978914	0,00		200,00	-267.648,41
28-12-22	13097	DKSSL 2712 6426433 420978913	0,00		200,00	-267.848,41
28-12-22	13096	DKSSL 2712 6426433 420978912	0,00		200,00	-268.048,41
28-12-22	13095	DKSSL 2712 6426433 420978911	0,00		200,00	-268.248,41
28-12-22	13094	DKSSL 2712 6426433 420978910	0,00		200,00	-268.448,41
28-12-22	13093	DKSSL 2712 6426433 420978908	0,00		20,00	-268.468,41

28-12-22	13092	DKSSL 2712 6426433 420978907	0,00		200,00	-268.668,41
28-12-22	13091	DKSSL 2712 6426433 420978906	0,00		200,00	-268.868,41
28-12-22	13090	DKSSL 2712 6426433 420978904	0,00		200,00	-269.068,41
28-12-22	13089	DKSSL 2712 6426433 420978903	0,00		20,00	-269.088,41
28-12-22	13088	DKSSL 2712 6426433 420978902	0,00		200,00	-269.288,41
28-12-22	13087	DKSSL 2712 6426433 420978899	0,00		200,00	-269.488,41
28-12-22	13086	DKSSL 2712 6426433 420978810	0,00		200,00	-269.688,41
28-12-22	13085	DKSSL 2712 6426433 420978629	0,00		200,00	-269.888,41
28-12-22	13084	DKSSL 2712 6426433 420978527	0,00		200,00	-270.088,41
28-12-22	13083	DKSSL 2712 6426433 420978521	0,00		200,00	-270.288,41
28-12-22	13082	DKSSL 2712 6426433 420978438	0,00		200,00	-270.488,41
28-12-22	13081	DKSSL 2712 6426433 420978428	0,00		250,00	-270.738,41
28-12-22	13080	DKSSL 2712 6426433 420978410	0,00		200,00	-270.938,41
28-12-22	13079	DKSSL 2712 6426433 420978374	0,00		200,00	-271.138,41
29-12-22	13180	DKSSL 2812 6426433 420980572	0,00		200,00	-271.338,41
29-12-22	13179	DKSSL 2812 6426433 420980479	0,00		200,00	-271.538,41
29-12-22	13178	DKSSL 2812 6426433 420980398	0,00		200,00	-271.738,41
29-12-22	13177	DK3DSF2812 6426433 420980289	0,00		200,00	-271.938,41
29-12-22	13176	DK3DSF2812 6426433 420980127	0,00		200,00	-272.138,41
29-12-22	13175	DKSSL 2812 6426433 420980115	0,00		200,00	-272.338,41
29-12-22	13174	DKSSL 2812 6426433 420980098	0,00		200,00	-272.538,41
29-12-22	13173	DK3DSF2812 6426433 420979876	0,00		200,00	-272.738,41
29-12-22	13172	DKSSL 2812 6426433 420979842	0,00		20,00	-272.758,41
29-12-22	13171	DKSSL 2812 6426433 420979841	0,00		200,00	-272.958,41
29-12-22	13170	DKSSL 2812 6426433 420979840	0,00		200,00	-273.158,41
29-12-22	13169	DKSSL 2812 6426433 420979833	0,00		200,00	-273.358,41
29-12-22	13168	DKSSL 2812 6426433 420979829	0,00		200,00	-273.558,41
29-12-22	13167	DKSSL 2812 6426433 420979836	0,00		750,00	-274.308,41
29-12-22	13166	DKSSL 2812 6426433 420979835	0,00		200,00	-274.508,41
29-12-22	13165	DKSSL 2812 6426433 420979826	0,00		20,00	-274.528,41
29-12-22	13164	DKSSL 2812 6426433 420979824	0,00		200,00	-274.728,41
29-12-22	13163	DKSSL 2812 6426433 420979823	0,00		200,00	-274.928,41
29-12-22	13162	DKSSL 2812 6426433 420979822	0,00		200,00	-275.128,41
29-12-22	13161	DKSSL 2812 6426433 420979820	0,00		200,00	-275.328,41
29-12-22	13160	DKSSL 2812 6426433 420979819	0,00		200,00	-275.528,41
29-12-22	13159	DKSSL 2812 6426433 420979818	0,00		200,00	-275.728,41
29-12-22	13158	DKSSL 2812 6426433 420979815	0,00		200,00	-275.928,41
29-12-22	13157	DKSSL 2812 6426433 420979814	0,00		500,00	-276.428,41
29-12-22	13156	DKSSL 2812 6426433 420979813	0,00		200,00	-276.628,41
29-12-22	13155	DKSSL 2812 6426433 420979810	0,00		100,00	-276.728,41
29-12-22	13154	DKSSL 2812 6426433 420979809	0,00		20,00	-276.748,41
29-12-22	13153	DKSSL 2812 6426433 420979807	0,00		200,00	-276.948,41
29-12-22	13152	DKSSL 2812 6426433 420979805	0,00		200,00	-277.148,41

29-12-22	13151	DKSSL 2812 6426433 420979804	0,00		200,00	-277.348,41
29-12-22	13150	DKSSL 2812 6426433 420979803	0,00		200,00	-277.548,41
29-12-22	13149	DKSSL 2812 6426433 420979801	0,00		200,00	-277.748,41
29-12-22	13148	DKSSL 2812 6426433 420979800	0,00		200,00	-277.948,41
29-12-22	13147	DKSSL 2812 6426433 420979799	0,00		20,00	-277.968,41
29-12-22	13146	DKSSL 2812 6426433 420979797	0,00		5.000,00	-282.968,41
29-12-22	13145	DKSSL 2812 6426433 420979796	0,00		200,00	-283.168,41
29-12-22	13144	DKSSL 2812 6426433 420979794	0,00		200,00	-283.368,41
29-12-22	13143	DKSSL 2812 6426433 420979793	0,00		200,00	-283.568,41
29-12-22	13142	DKSSL 2812 6426433 420979792	0,00		200,00	-283.768,41
29-12-22	13141	DKSSL 2812 6426433 420979790	0,00		200,00	-283.968,41
29-12-22	13140	DKSSL 2812 6426433 420979788	0,00		200,00	-284.168,41
29-12-22	13139	DKSSL 2812 6426433 420979786	0,00		200,00	-284.368,41
29-12-22	13138	DKSSL 2812 6426433 420979570	0,00		200,00	-284.568,41
29-12-22	13137	DKSSL 2812 6426433 420979546	0,00		200,00	-284.768,41
29-12-22	13136	DKSSL 2812 6426433 420979543	0,00		200,00	-284.968,41
29-12-22	13135	DKSSL 2812 6426433 420979534	0,00		250,00	-285.218,41
29-12-22	13134	DKSSL 2812 6426433 420979530	0,00		200,00	-285.418,41
29-12-22	13133	DK3DSF2812 6426433 420979524	0,00		200,00	-285.618,41
29-12-22	13132	DK3DSF2812 6426433 420979517	0,00		200,00	-285.818,41
29-12-22	13131	DKSSL 2812 6426433 420979477	0,00		200,00	-286.018,41
29-12-22	13130	DKSSL 2812 6426433 420979465	0,00		200,00	-286.218,41
29-12-22	13129	DK3DSF2812 6426433 420979385	0,00		200,00	-286.418,41
29-12-22	13128	63091441-20221228	0,00		1.547,23	-287.965,64
30-12-22	13264	63091441-20221229	0,00		3.135,85	-291.101,49
30-12-22	13263	DK3DSF2912 6426433 420981852	0,00		200,00	-291.301,49
30-12-22	13262	DK3DSF2912 6426433 420981787	0,00		200,00	-291.501,49
30-12-22	13261	DK3DSF2912 6426433 420981720	0,00		200,00	-291.701,49
30-12-22	13260	DK3DSF2912 6426433 420981678	0,00		200,00	-291.901,49
30-12-22	13259	DK3DSF2912 6426433 420981637	0,00		200,00	-292.101,49
30-12-22	13258	DK3DSF2912 6426433 420981558	0,00		200,00	-292.301,49
30-12-22	13257	DK3DSF2912 6426433 420981528	0,00		200,00	-292.501,49
30-12-22	13256	DK3DSF2912 6426433 420981499	0,00		20,00	-292.521,49
30-12-22	13255	DK3DSF2912 6426433 420981478	0,00		200,00	-292.721,49
30-12-22	13254	DK3DSF2912 6426433 420980791	0,00		200,00	-292.921,49
30-12-22	13253	DKSSL 2912 6426433 420980613	0,00		200,00	-293.121,49
30-12-22	13252	DKSSL 2912 6426433 420980608	0,00		200,00	-293.321,49
30-12-22	13251	DKSSL 2912 6426433 420980606	0,00		200,00	-293.521,49
30-12-22	13250	DKSSL 2912 6426433 420980658	0,00		200,00	-293.721,49
30-12-22	13249	DKSSL 2912 6426433 420980787	0,00		200,00	-293.921,49
30-12-22	13248	DK3DSF2912 6426433 420980725	0,00		200,00	-294.121,49
30-12-22	13247	DK3DSF2912 6426433 420980722	0,00		200,00	-294.321,49
30-12-22	13246	DKSSL 2912 6426433 420980682	0,00		200,00	-294.521,49

30-12-22	13245	DKSSL 2912 6426433 420980668	0,00		200,00	-294.721,49
30-12-22	13244	DK3DSF2912 6426433 420980709	0,00		200,00	-294.921,49
30-12-22	13243	DK3DSF2912 6426433 420981469	0,00		200,00	-295.121,49
30-12-22	13242	DK3DSF2912 6426433 420981456	0,00		20,00	-295.141,49
30-12-22	13241	DKSSL 2912 6426433 420981103	0,00		200,00	-295.341,49
30-12-22	13240	DK3DSF2912 6426433 420981459	0,00		200,00	-295.541,49
30-12-22	13239	DK3DSF2912 6426433 420980883	0,00		200,00	-295.741,49
30-12-22	13238	DK3DSF2912 6426433 420980874	0,00		200,00	-295.941,49
30-12-22	13237	DK3DSF2912 6426433 420981476	0,00		20,00	-295.961,49
30-12-22	13236	DK3DSF2912 6426433 420981488	0,00		200,00	-296.161,49
30-12-22	13235	DKSSL 2912 6426433 420981487	0,00		1.000,00	-297.161,49
30-12-22	13234	DK3DSF2912 6426433 420981498	0,00		20,00	-297.181,49
30-12-22	13233	DK3DSF2912 6426433 420981496	0,00		200,00	-297.381,49
30-12-22	13232	DK3DSF2912 6426433 420981492	0,00		20,00	-297.401,49
30-12-22	13231	DKSSL 2912 6426433 420981486	0,00		200,00	-297.601,49
30-12-22	13230	DK3DSF2912 6426433 420981485	0,00		200,00	-297.801,49
30-12-22	13229	DKSSL 2912 6426433 420981522	0,00		200,00	-298.001,49
30-12-22	13228	DK3DSF2912 6426433 420981514	0,00		200,00	-298.201,49
30-12-22	13227	DK3DSF2912 6426433 420981502	0,00		20,00	-298.221,49
30-12-22	13226	DK3DSF2912 6426433 420981508	0,00		20,00	-298.241,49
30-12-22	13225	DK3DSF2912 6426433 420981503	0,00		200,00	-298.441,49
30-12-22	13224	DK3DSF2912 6426433 420981525	0,00		200,00	-298.641,49
30-12-22	13223	DK3DSF2912 6426433 420981501	0,00		200,00	-298.841,49
30-12-22	13222	DK3DSF2912 6426433 420981536	0,00		200,00	-299.041,49
30-12-22	13221	DK3DSF2912 6426433 420981529	0,00		200,00	-299.241,49
30-12-22	13220	DK3DSF2912 6426433 420981547	0,00		200,00	-299.441,49
30-12-22	13219	DK3DSF2912 6426433 420981544	0,00		200,00	-299.641,49
30-12-22	13218	DK3DSF2912 6426433 420981540	0,00		200,00	-299.841,49
30-12-22	13217	DK3DSF2912 6426433 420981538	0,00		20,00	-299.861,49
30-12-22	13216	DK3DSF2912 6426433 420981542	0,00		200,00	-300.061,49
30-12-22	13215	DK3DSF2912 6426433 420981585	0,00		200,00	-300.261,49
30-12-22	13214	DK3DSF2912 6426433 420981599	0,00		200,00	-300.461,49
30-12-22	13213	DK3DSF2912 6426433 420981598	0,00		200,00	-300.661,49
30-12-22	13212	DK3DSF2912 6426433 420981571	0,00		200,00	-300.861,49
30-12-22	13211	DK3DSF2912 6426433 420981624	0,00		200,00	-301.061,49
30-12-22	13210	DKSSL 2912 6426433 420981634	0,00		200,00	-301.261,49
30-12-22	13209	DK3DSF2912 6426433 420981627	0,00		200,00	-301.461,49
30-12-22	13208	DK3DSF2912 6426433 420981664	0,00		200,00	-301.661,49
30-12-22	13207	DK3DSF2912 6426433 420981641	0,00		20,00	-301.681,49
30-12-22	13206	DK3DSF2912 6426433 420981639	0,00		200,00	-301.881,49
30-12-22	13205	DK3DSF2912 6426433 420981673	0,00		200,00	-302.081,49
30-12-22	13204	DK3DSF2912 6426433 420981652	0,00		200,00	-302.281,49
30-12-22	13203	DKSSL 2912 6426433 420981642	0,00		250,00	-302.531,49

30-12-22	13202	DK3DSF2912 6426433 420981653	0,00		200,00	-302.731,49
30-12-22	13201	DK3DSF2912 6426433 420981686	0,00		200,00	-302.931,49
30-12-22	13200	DK3DSF2912 6426433 420981681	0,00		200,00	-303.131,49
30-12-22	13199	DK3DSF2912 6426433 420981689	0,00		200,00	-303.331,49
30-12-22	13198	DK3DSF2912 6426433 420981707	0,00		200,00	-303.531,49
30-12-22	13197	DK3DSF2912 6426433 420981687	0,00		200,00	-303.731,49
30-12-22	13196	DK3DSF2912 6426433 420981699	0,00		200,00	-303.931,49
30-12-22	13195	DK3DSF2912 6426433 420981697	0,00		200,00	-304.131,49
30-12-22	13194	DK3DSF2912 6426433 420981722	0,00		200,00	-304.331,49
30-12-22	13193	DK3DSF2912 6426433 420981776	0,00		200,00	-304.531,49
30-12-22	13192	DK3DSF2912 6426433 420981735	0,00		200,00	-304.731,49
30-12-22	13191	DK3DSF2912 6426433 420981733	0,00		200,00	-304.931,49
30-12-22	13190	DK3DSF2912 6426433 420981726	0,00		200,00	-305.131,49
30-12-22	13189	DK3DSF2912 6426433 420981721	0,00		200,00	-305.331,49
30-12-22	13188	DK3DSF2912 6426433 420981777	0,00		200,00	-305.531,49
30-12-22	13187	DK3DSF2912 6426433 420981848	0,00		200,00	-305.731,49
30-12-22	13186	DK3DSF2912 6426433 420981816	0,00		200,00	-305.931,49
30-12-22	13185	DK3DSF2912 6426433 420981810	0,00		200,00	-306.131,49
30-12-22	13184	DK3DSF2912 6426433 420981800	0,00		200,00	-306.331,49
30-12-22	13183	DK3DSF2912 6426433 420981851	0,00		200,00	-306.531,49
30-12-22	13182	DK3DSF2912 6426433 420981793	0,00		200,00	-306.731,49
30-12-22	13181	DKSSL 2912 6426433 420981790	0,00		1.000,00	-307.731,49
31-12-22	13182	Umpost tilag i USZsb, Donation Charlotte	0,00	6.730,00		-301.001,49
Private medlemsbidrag			<b>0,00</b>	<b>36.460,00</b>	<b>337.461,49</b>	<b>-301.001,49</b>

# PENNEO

Underskrifterne i dette dokument er juridisk bindende. Dokumentet er underskrevet via Penneo™ sikker digital underskrift. Underskrivernes identiteter er blevet registreret, og informationerne er listet herunder.

”Med min underskrift bekræfter jeg indholdet og alle datoer i dette dokument.”

## Navnet er skjult

### Underskriver

Serienummer: 3b4b91e6-2ae8-4343-a220-fdeea73e09f5

IP: 80.162.xxx.xxx

2023-07-06 16:48:20 UTC



## Conny Birthe Sørensen

### Underskriver

Serienummer: b2c96fa1-f667-4be3-aedb-b03d90ca07c0

IP: 109.59.xxx.xxx

2023-07-06 19:59:58 UTC



## Gunhild Regitze Skovgaard

### Underskriver

Serienummer: 98741002-d176-4c0f-906b-9622804d908f

IP: 80.161.xxx.xxx

2023-07-07 07:26:24 UTC



Dette dokument er underskrevet digitalt via **Penneo.com**. Signeringsbeviserne i dokumentet er sikret og valideret ved anvendelse af den matematiske hashværdi af det originale dokument. Dokumentet er låst for ændringer og tidsstempelt med et certifikat fra en betroet tredjepart. Alle kryptografiske signeringsbeviser er indlejret i denne PDF, i tilfælde af de skal anvendes til validering i fremtiden.

### Sådan kan du sikre, at dokumentet er originalt

Dette dokument er beskyttet med et Adobe CDS certifikat. Når du åbner dokumentet

i Adobe Reader, kan du se, at dokumentet er certificeret af **Penneo e-signature service** <[penneo@penneo.com](mailto:penneo@penneo.com)>. Dette er din garanti for, at indholdet af dokumentet er uændret.

Du har mulighed for at efterprøve de kryptografiske signeringsbeviser i nederst i dokumentet ved at anvende Penneos validator på følgende websted: <https://penneo.com/validator>