



APOSTOLSK KIRKE DANMARK

ÅRSREGNSKAB

2021

CVR NR. 68 10 24 13

| INDHOLDSFORTEGNELSE | Side |
|--|-------|
| Oplysninger om kirken | |
| Oplysninger om kirken | 3 |
| Erklæringer | |
| Ledelsespåtegning | 4 |
| Den uafhængige revisors revisionspåtegning | 5-7 |
| Ledelsesberetning | |
| Ledelsesberetning | 8 |
| Årsregnskab 1. januar - 31. december | |
| Resultatopgørelse 1. januar - 31. december | 9 |
| Balance 31. december: | |
| Aktiver | 10 |
| Passiver | 10 |
| Noter | 11-15 |
| Lokale kirkers regnskabsoplysninger | 16-47 |
| Anvendt regnskabspraksis | 48-49 |

OPLYSNINGER OM KIRKEN

| | |
|----------------------|--|
| Kirken | Apostolsk Kirke Danmark Lykkegårdsvej 100 6000 Kolding CVR-nr.: 68 10 24 13 Hjemsted: Kolding Regnskabsår: 1. januar - 31. december |
| Tjenestetteam | Jacob Viftrup Anne-Mette Fredegod Ruben Tychsen Johannes Hansen Niels-Peter Hedegaard Christian Tychsen Lars Bo Olesen |
| Serviceteam | René Trost-Tryck Lene Olesen Jacob Viftrup Ole Drejer Lars Bech |
| Daglig leder | Dina Siegumfeldt |
| Revision | BDO Statsautoriseret revisionsaktieselskab Birk Centerpark 30 7400 Herning |
| Pengeinstitut | Danske Bank Kolding Åpark 8H 6000 Kolding |

LEDELSESPÅTEGNING

Bestyrelsen har dags dato aflagt årsregnskabet for 1. januar - 31. december 2020 for Apostolsk Kirke Danmark. Årsregnskabet udarbejdes efter Bekendtgørelse nr. 1701 af 21. december 2010 §§ 38-41 og årsregnskabsloven.

Det er vores opfattelse, at årsregnskabet giver et retvisende billede af kirkens aktiver, passiver og finansielle stilling pr. 31. december 2019 samt af resultatet af kirkens aktiviteter for regnskabsåret 1. januar - 31. december 2020.

Kirkens årsregnskab godkendes.

Kolding, den 30. maj 2022

Daglig leder:

Dina Siegumfeldt

Serviceteamet:

René Trost-Tryck

Jacob Viftrup

Lene Olesen

Ole Drejer

Lars Bech

DEN UAFHÆNGIGE REVISORS REVISIONSPÅTEGNING

Til ledelsen i Apostolsk Kirke Danmark

REVISIONSPÅTEGNING PÅ ÅRSREGNSKABET

Konklusion med forbehold

Vi har revideret årsregnskabet for Apostolsk Kirke Danmark for regnskabsåret 1. januar - 31. december 2021, der omfatter resultatopgørelse, balance, noter og anvendt regnskabspraksis. Årsregnskabet udarbejdes efter Bekendtgørelse nr. 1701 af 21. december 2010 §§ 38-41 og årsregnskabsloven.

Det er vores opfattelse, at årsregnskabet, bortset fra indvirkningerne af de forhold, der er beskrevet i "Grundlag for konklusion med forbehold" giver et retvisende billede af kirkens aktiver, passiver og finansielle stilling pr. 31. december 2021 samt af resultatet af kirkens aktiviteter for regnskabsåret 1. januar - 31. december 2021 i overensstemmelse med Bekendtgørelse nr. 1701 af 21. december 2010 §§ 38-41 og årsregnskabsloven.

Grundlag for konklusion med forbehold

Vi har ved vores revision ikke opnået begrundet overbevisning om målingen af bogført tilgodehavende på 4,9 mio. kr. hos tre samarbejdspartnere, idet vi ikke har fået forelagt materiale, der dokumenterer, at samarbejdspartnerne er stand til at betale beløbet.

Det er vores opfattelse, at det er nødvendigt at nedskrive tilgodehavenderne med 4,9 mio. kr. Årets resultat og egenkapital ville som følge heraf være blevet reduceret med 4,9 mio. kr.

Vi har udført vores revision i overensstemmelse med internationale standarder om revision, standarderne for offentlig revision, Bekendtgørelse nr. 1701 af 21. december 2010 §§ 38-41 og de yderligere krav, der er gældende i Danmark. Vores ansvar ifølge disse standarder og krav er nærmere beskrevet i revisionspåtegningens afsnit "Revisors ansvar for revisionen af årsregnskabet". Vi er uafhængige af kirken i overensstemmelse med internationale etiske regler for revisorer (IESBA's Etiske regler) og de yderligere krav, der er gældende i Danmark, ligesom vi har opfyldt vores øvrige etiske forpligtelser i henhold til disse regler og krav. Det er vores opfattelse, at det opnåede revisionsbevis er tilstrækkeligt og egnet som grundlag for vores konklusion.

Ledelsens ansvar for årsregnskabet

Ledelsen har ansvaret for udarbejdelsen af et årsregnskab, der giver et retvisende billede i overensstemmelse med Bekendtgørelse nr. 1701 af 21. december 2010 §§ 38-41 og årsregnskabsloven. Ledelsen har endvidere ansvaret for den interne kontrol, som ledelsen anser for nødvendig for at udarbejde et årsregnskab uden væsentlig fejlinformation, uanset om denne skyldes besvigelser eller fejl.

Ved udarbejdelsen af årsregnskabet er ledelsen ansvarlig for at vurdere kirkens evne til at fortsætte driften; at oplyse om forhold vedrørende fortsat drift, hvor dette er relevant; samt at udarbejde årsregnskabet på grundlag af regnskabsprincippet om fortsat drift, medmindre ledelsen enten har til hensigt at likvidere kirken, indstille driften eller ikke har andet realistisk alternativ end at gøre dette.

Revisors ansvar for revisionen af årsregnskabet

Vores mål er at opnå høj grad af sikkerhed for, om årsregnskabet som helhed er uden væsentlig fejlinformation, uanset om denne skyldes besvigelser eller fejl, og at afgive en revisionspåtegning med en konklusion. Høj grad af sikkerhed er et højt niveau af sikkerhed, men er ikke en garanti for, at en revision, der udføres i overensstemmelse med internationale standarder om revision, standarderne for offentlig revision, Bekendtgørelse nr. 1701 af 21. december 2010 §§ 38-41 og de yderligere krav, der er gældende i Danmark, altid vil afdække væsentlig fejlinformation, når sådan findes. Fejlinformationer kan opstå som følge af besvigelser eller fejl og kan betragtes som væsentlige, hvis det med rimelighed kan forventes, at de enkeltvis eller samlet har indflydelse på de økonomiske beslutninger, som regnskabsbrugere træffer på grundlag af årsregnskabet.

DEN UAFHÆNGIGE REVISORS REVISIONSPÅTEGNING

Som led i en revision, der udføres i overensstemmelse med internationale standarder om revision, standarderne for offentlig revision, Bekendtgørelse nr. 1701 af 21. december 2010 §§ 38-41 og de yderligere krav, der er gældende i Danmark, foretager vi faglige vurderinger og opretholder professionel skepsis under revisionen. Herudover:

- Identificerer og vurderer vi risikoen for væsentlig fejlinformation i årsregnskabet, uanset om denne skyldes besvigelser eller fejl, udformer og udfører revisionshandlinger som reaktion på disse risici samt opnår revisionsbevis, der er tilstrækkeligt og egnet til at danne grundlag for vores konklusion. Risikoen for ikke at opdage væsentlig fejlinformation forårsaget af besvigelser er højere end ved væsentlig fejlinformation forårsaget af fejl, idet besvigelser kan omfatte sammensværgelser, dokumentfalsk, bevidste udeladelser, vildledning eller tilsidesættelse af intern kontrol.
- Opnår vi forståelse af den interne kontrol med relevans for revisionen for at kunne udforme revisionshandlinger, der er passende efter omstændighederne, men ikke for at kunne udtrykke en konklusion om effektiviteten af kirkenes interne kontrol.
- Tager vi stilling til, om den regnskabspraksis, som er anvendt af ledelsen, er passende, samt om de regnskabsmæssige skøn og tilknyttede oplysninger, som ledelsen har udarbejdet, er rimelige.
- Konkluderer vi, om ledelsens udarbejdelse af årsregnskabet på grundlag af regnskabsprincippet om fortsat drift er passende, samt om der på grundlag af det opnåede revisionsbevis er væsentlig usikkerhed forbundet med begivenheder eller forhold, der kan skabe betydelig tvivl om kirkenes evne til at fortsætte driften. Hvis vi konkluderer, at der er en væsentlig usikkerhed, skal vi i vores revisionspåtegning gøre opmærksom på oplysninger herom i årsregnskabet eller, hvis sådanne oplysninger ikke er tilstrækkelige, modificere vores konklusion. Vores konklusioner er baseret på det revisionsbevis, der er opnået frem til datoen for vores revisionspåtegning. Fremtidige begivenheder eller forhold kan dog medføre, at kirken ikke længere kan fortsætte driften. Tager vi stilling til den samlede præsentation, struktur og indhold af årsregnskabet, herunder noteoplysningerne, samt om årsregnskabet afspejler de underliggende transaktioner og begivenheder på en sådan måde, at der gives et retvisende billede heraf.
- Revisionen omfatter desuden en vurdering af, om der er etableret forretningsgange og interne kontroller, der understøtter, at de dispositioner, der er omfattet af årsregnskabet, er i overensstemmelse med meddelte bevillinger, love og andre forskrifter.

Vi kommunikerer med ledelsen om blandt andet det planlagte omfang og den tidsmæssige placering af revisionen samt betydelige revisionsmæssige observationer, herunder eventuelle betydelige mangler i intern kontrol, som vi identificerer under revisionen.

Udtalelse om ledelsesberetningen

Ledelsen er ansvarlig for ledelsesberetningen.

Vores konklusion om årsregnskabet omfatter ikke ledelsesberetningen, og vi udtrykker ingen form for konklusion med sikkerhed om ledelsesberetningen.

I tilknytning til vores revision af årsregnskabet er det vores ansvar at læse ledelsesberetningen og i den forbindelse overveje, om ledelsesberetningen er væsentligt inkonsistent med årsregnskabet eller vores viden opnået ved revisionen eller på anden måde synes at indeholde væsentlig fejlinformation.

Vores ansvar er derudover at overveje, om ledelsesberetningen indeholder krævede oplysninger i henhold til årsregnskabsloven.

Baseret på det udførte arbejde er det vores opfattelse, at ledelsesberetningen er i overensstemmelse med årsregnskabet og er udarbejdet i overensstemmelse med årsregnskabslovens krav. Vi har ikke fundet væsentlig fejlinformation i ledelsesberetningen.

DEN UAFHÆNGIGE REVISORS REVISIONSPÅTEGNING

ERKLÆRING I HENHOLD TIL ANDEN LOVGIVNING OG ØVRIG REGULERING

Udtalelse om juridisk-kritisk revision og forvaltningsrevision

Ledelsen er ansvarlig for, at de dispositioner, der er omfattet af regnskabsaflæggelsen, er i overensstemmelse med meddelte bevillinger, love og andre forskrifter samt med indgåede aftaler og sædvanlig praksis. Ledelsen er også ansvarlig for, at der er taget skyldige økonomiske hensyn ved forvaltningen af de midler og driften af de aktiviteter, der er omfattet af årsregnskabet. Ledelsen har i den forbindelse ansvaret for at etablere systemer og processer, der understøtter sparsommelighed, produktivitet og effektivitet.

I tilknytning til vores revision af årsregnskabet er det vores ansvar at gennemføre juridisk-kritisk revision og forvaltningsrevision af udvalgte emner i overensstemmelse med standarderne for offentlig revision. I vores juridisk-kritiske revision efterprøver vi med høj grad af sikkerhed for de udvalgte emner, om de undersøgte dispositioner, der er omfattet af regnskabsaflæggelsen, er i overensstemmelse med de relevante bestemmelser i bevillinger, love og andre forskrifter samt indgåede aftaler og sædvanlig praksis. I vores forvaltningsrevision vurderer vi med høj grad af sikkerhed, om de undersøgte systemer, processer eller dispositioner understøtter skyldige økonomiske hensyn ved forvaltningen af de midler og driften af de aktiviteter, der er omfattet af årsregnskabet.

Hvis vi på grundlag af det udførte arbejde konkluderer, at der er anledning til væsentlige kritiske bemærkninger, skal vi rapportere herom i denne udtalelse.

Vi har ingen væsentlige kritiske bemærkninger at rapportere i den forbindelse.

Herning, den 30. maj 2022

BDO Statsautoriseret revisionsaktieselskab
CVR-nr. 20 22 26 70

Steen Pedersen
Statsautoriseret revisor
MNE-nr. 23302

LEDELSESBERETNING

Kirkens formål

Apostolsk Kirke planter og opbygger lokale menigheder, som er apostolske/missionale af natur, og som hjælper mennesker til at finde ind i Guds plan for deres liv. Vi ønsker, i fællesskab med andre, at udføre missionsbefalingen ved overalt at plante og opbygge levende, voksende menigheder.

Apostolsk Kirkes netværk består af 30 lokale kirker i Danmark.

Sammenhængskraften findes i relationer og samarbejde om fælles mål, ikke i juridisk struktur. Vi hører sammen, fordi vi vil hinanden. Det betyder ikke, at vi er ens. De lokale kirker har forskellige fokuspunkter, ofte frembragt af de behov og udfordringer, der kendetegner lige netop deres region eller bydel. Derudover er mennesker jo forskellige, og det har også indflydelse på den måde, man er kirke på.

Det betyder også, at mangfoldigheden i netværket er stor, ofte også mangfoldigheden i den enkelte kirke. Når man klikker sig ind på kirkernes hjemmesider, vil man opdage, at kirke ikke kun er noget, der foregår om søndagen. De fleste kirker har aktiviteter for forskellige aldersgrupper og interessefællesskaber, nogle gange både i kirkebygningen, andre steder i byen og i hjemmene.

Udviklingen i aktiviteter og økonomiske forhold

Kirkens resultat på 4.008 tkr. for 2021 anses for tilfredsstillende.

Indsamlinger i 2021

I 2021 har Apostolsk Kirke i Danmark samlet ind til de missionsprojekter, der præsenteres på Apostolsk Kirkes Missions oversigt over aktuelle projekter: <https://apostolskmission.dk/projekter>.

Ud over de lokale kirkers løbende indsamling til missionsprojekter og deres egne aktiviteter, har Apostolsk Kirke i Danmark desuden gennemført en landsdækkende indsamling til ét specifikt projekt hen over året.

De løbende indsamlingers resultat fremgår af note 1 (Donationer i alt). Der er ingen udgifter forbundet med indsamlingerne.

Visions- og menighedskollekten 2021

Hvert år gennemføres en visionskollekt ved det årlige #APKSummit for præster og ledere fra hele landet. I 2021 gik indsamlingen til Samværket, som står for byggeriet af et nyt kirke- og kulturcenter i Kolding, ved siden af Højskolen Acts Academy. Resultatet for indsamlingen i 2021 blev 102.900 kr.

Missionsindsamling ved SommerCamp 2021

Da SommerCamp 2021 blev aflyst pga. de gældende COVID-19-restriktioner, har der ikke været afholdt en særskilt missionsindsamling i 2021.

Begivenheder efter regnskabsårets afslutning

Der er ikke efter regnskabsårets afslutning indtruffet begivenheder af væsentlig betydning for kirkens finansielle stilling.

Forventninger til fremtiden

Det er vores forventning, at resultatet i 2022 vil ligge i samme niveau som regnskabsåret 2021.

RESULTATOPGØRELSE

| | 2021 | 2020 | Note |
|--|-------------------|-------------------|--------------|
| INDTÆGTER | 36.191.258 | 33.636.994 | 1/2/3 |
| Personaleomkostninger..... | 15.135.829 | 13.148.276 | 4 |
| Driftsomkostninger..... | 6.075.581 | 7.203.669 | 5 |
| Ejendomsomkostninger..... | 5.967.012 | 6.599.967 | 6 |
| Finansielle omkostninger..... | 690.449 | 685.079 | 7 |
| Mission..... | 4.314.274 | 4.342.308 | |
| Omkostninger i alt | 32.183.145 | 31.979.299 | |
| ÅRETS RESULTAT | 4.008.112 | 1.657.695 | |
| Forslag til resultatdisponering | | | |
| Overført resultat..... | 4.008.112 | 1.657.695 | |

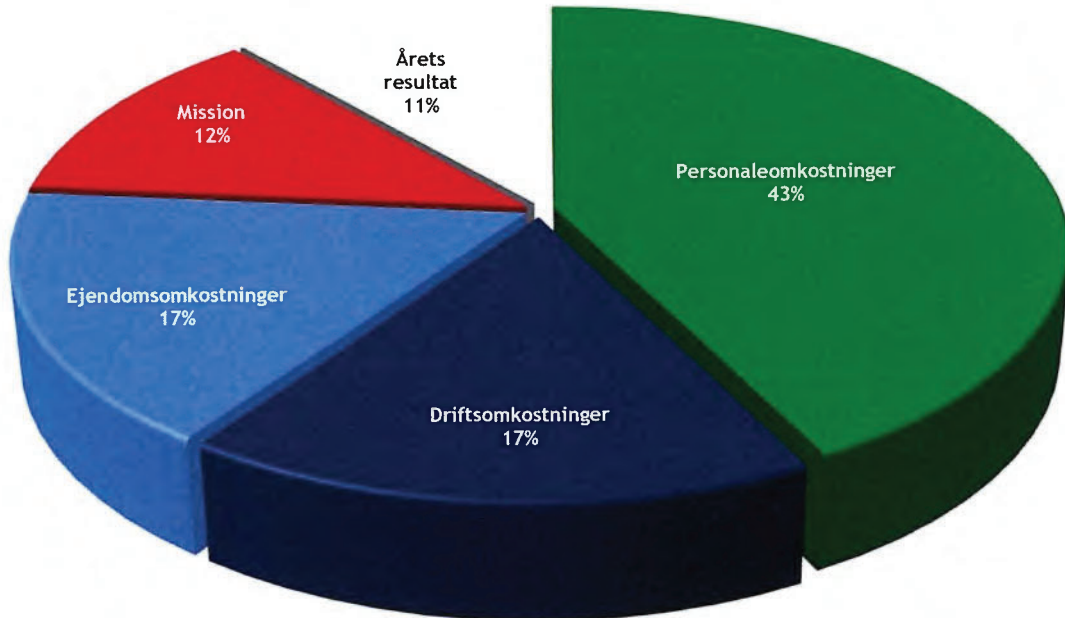

BALANCE

| AKTIVER: | 2021 | 2020 | Note |
|---|--------------------|--------------------|------|
| Grunde og bygninger..... | 98.258.545 | 98.525.746 | 8 |
| Materielle anlægsaktiver..... | 98.258.545 | 98.525.746 | |
| Kapitalandele i dattervirksomhed..... | 5.000.000 | 5.000.000 | 9 |
| Tilgodehavende hos dattervirksomhed..... | 20.459.884 | 4.011.001 | |
| Tilgodehavende hos skoler..... | 10.422.736 | 9.257.106 | 10 |
| Tilgodehavende hos øvrige samarbejdspartnere..... | 1.044.588 | 1.605.829 | 11 |
| Finansielle anlægsaktiver..... | 36.927.207 | 19.873.936 | |
| Anlægsaktiver i alt..... | 135.185.753 | 118.399.682 | |
| Mellemregning med andre kirker..... | 18.652 | 36.205 | |
| Øvrige tilgodehavender..... | 288.085 | 1.556.577 | |
| Likvide beholdninger..... | 314.312 | 11.312.802 | |
| Omsætningsaktiver i alt..... | 621.049 | 12.905.584 | |
| AKTIVER I ALT..... | 135.806.802 | 131.305.266 | |
| PASSIVER: | 2021 | 2020 | |
| EGENKAPITAL..... | 84.718.352 | 80.503.623 | 12 |
| Gæld til realkreditinstitutter..... | 40.153.977 | 37.667.375 | |
| Anden langfristet gæld..... | 1.045.000 | 1.340.410 | |
| Langfristede gældsforpligtelser i alt..... | 41.198.977 | 39.007.785 | 13 |
| Gæld til realkreditinstitutter..... | 2.006.770 | 2.130.549 | 13 |
| Huslejedeposita..... | 517.991 | 327.117 | |
| Anden kortfristet gæld..... | 7.364.712 | 9.336.192 | 14 |
| Kortfristede gældsforpligtelser i alt..... | 9.889.473 | 11.793.858 | |
| Gældsforpligtelser i alt..... | 51.088.450 | 50.801.643 | |
| PASSIVER I ALT..... | 135.806.802 | 131.305.266 | |
| Eventualposter..... | | | 15 |
| Pantsætninger og sikkerhedsstillelser..... | | | 16 |

| Noter | 2021 | 2020 | Note |
|---------------------------------|-------------------|-------------------|----------|
| Indtægter | | | 1 |
| Forpligtelseserklæringer..... | 9.986.348 | 10.039.703 | |
| Øvrig tiende og gaver..... | 11.791.332 | 12.193.231 | |
| Missionsindtægter..... | 3.751.037 | 3.289.181 | |
| Offentlig landsindsamling..... | 102.900 | 134.500 | |
| Donationer i alt..... | 25.631.617 | 25.656.615 | |
| | | | |
| Eksterne ejendomsindtægter..... | 5.151.060 | 4.480.762 | |
| Øvrige indtægter..... | 5.408.581 | 3.499.617 | |
| Indtægter i alt..... | 36.191.258 | 33.636.994 | |

Offentlig landindsamling

Kirkens ledelse er ansvarlige for offentlige indsamlinger foretaget i regnskabsåret og erklærer ved underskrift, at indsamlingerne er foretaget i overensstemmelse med reglerne i indsamlingsloven og indsamlingsbekendtgørelsen, jf. bekendtgørelsens § 9, stk. 1, nr. 4.

Modtagne tilskud fra offentlige tilskudsydere

| | | | |
|---|------------------|------------------|----------|
| Momskompensation..... | 656.216 | 578.930 | 2 |
| Kulturstyrelsen, Tips- og Lotto midler..... | 382.078 | 403.381 | |
| Slots- og Kulturstyrelsen, kompensation COVID-19..... | 41.699 | 38.641 | |
| Kolding Kommune..... | 10.000 | 0 | |
| | 1.089.992 | 1.020.952 | |

Modtagne tilskud fra fonde

| | | | |
|--------------------------|------------------|----------------|----------|
| Dansk Missionsråd..... | 114.582 | -11.160 | 3 |
| Dansk Europamission..... | 706.976 | 0 | |
| Borgfonden..... | 273.700 | 0 | |
| Fam. ERP's Fond..... | 10.000 | 0 | |
| Seniorpulje \$79..... | 10.000 | 0 | |
| Blå Kors julehjælp..... | 28.921 | 0 | |
| Jubilæumsfonden..... | 25.000 | 0 | |
| ISOBRO..... | 7.296 | 0 | |
| KIT Julehjælp..... | 76.500 | 0 | |
| Markberg..... | 25.000 | 0 | |
| DUF..... | 44.132 | 0 | |
| | 1.322.107 | -11.160 | |

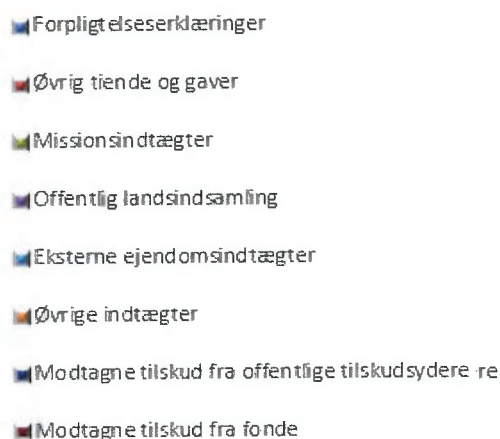
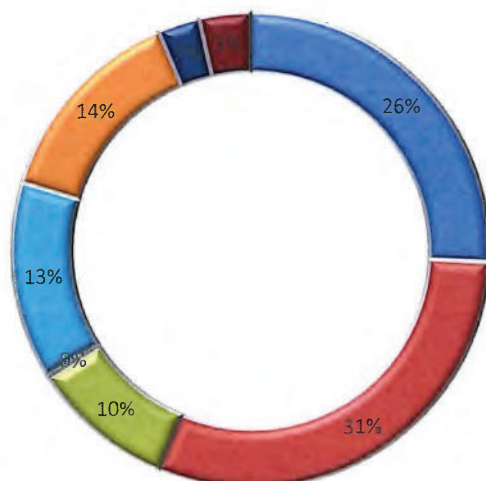

| Noter | 2021 | 2020 | Note |
|--|--------------------|--------------------|----------|
| Personaleomkostninger | | | 4 |
| Løn og gager..... | 15.081.763 | 13.592.263 | |
| Honorarer..... | 807.223 | 585.464 | |
| Rejse- og kørselsgodtgørelse..... | 728.115 | 479.488 | |
| Viderefakturerede gager samt modtagne lønrefusioner..... | -1.481.272 | -1.508.937 | |
| Personaleomkostninger i alt..... | 15.135.829 | 13.148.276 | |
| | | | |
| Antal fuldtidsbeskæftigede..... | 33 | 34 | |
| | | | |
| Driftsomkostninger | | | 5 |
| Administration..... | 1.349.118 | 1.542.075 | |
| Materialer og forplejning..... | 1.462.051 | 1.845.128 | |
| Køb og vedligehold af udstyr/inventar..... | 1.233.006 | 1.062.986 | |
| Øvrig driftomkostninger..... | 2.031.407 | 2.753.480 | |
| Driftsomkostninger i alt..... | 6.075.581 | 7.203.669 | |
| | | | |
| Ejendomsudgifter | | | 6 |
| Skatter og afgifter..... | 424.001 | 338.720 | |
| Forsikringer..... | 503.031 | 401.663 | |
| Forbrugsafgifter..... | 2.087.236 | 2.119.719 | |
| Vedligeholdelse..... | 2.054.896 | 2.782.812 | |
| Lejeudgifter..... | 206.927 | 178.200 | |
| Andre ejendomsudgifter..... | 423.719 | 450.028 | |
| Bygningsafskrivninger..... | 267.201 | 328.824 | |
| Ejendomsudgifter i alt..... | 5.967.012 | 6.599.967 | |
| | | | |
| Finansielle udgifter | | | 7 |
| Prioritetsrenter incl. bidrag..... | 549.143 | 548.358 | |
| Renter (bank, sælgerpantebrev)..... | 139.472 | 136.721 | |
| Kurstab..... | 1.834 | 0 | |
| Ejendomsudgifter i alt..... | 690.449 | 685.079 | |
| | | | |
| Grunde og bygninger | | | 8 |
| Kostpris primo..... | 103.592.133 | 102.465.940 | |
| Årets tilgang..... | 0 | 1.126.193 | |
| Årets afgang..... | 0 | 0 | |
| Kostpris ultimo..... | 103.592.133 | 103.592.133 | |
| | | | |
| Afskrivninger primo..... | 5.066.387 | 4.737.563 | |
| Årets afskrivninger..... | 267.201 | 328.824 | |
| Afskrivninger ultimo..... | 5.333.588 | 5.066.387 | |
| | | | |
| Bogført værdi ultimo..... | 98.258.545 | 98.525.746 | |

| Noter | 2021 | 2020 | Note |
|---|-------------------|--------------------|-----------|
| Kapitalandele i dattervirksomhed | | | 9 |
| Kostpris primo..... | 5.000.000 | 5.000.000 | |
| Årets tilgang..... | 0 | 0 | |
| Kostpris ultimo..... | 5.000.000 | 5.000.000 | |
| | Resultat | Egenkapital | |
| Dattervirksomhed | | | |
| Samværket A/S, Kolding, ejerandel: 100%..... | -255.930 | 4.272.892 | |
| Tilgodehavende hos skoler | | | 10 |
| Skovbo Efterskole..... | 4.857.960 | 5.585.820 | |
| Aalborg Efterskole..... | 1.998.095 | 1.651.179 | |
| Kolding Internationale Højskole..... | 3.566.681 | 2.020.106 | |
| | 10.422.736 | 9.257.106 | |
| Tilgodehavende hos øvrige samarbejdspartnere | | | 11 |
| KIT..... | 266.835 | 280.835 | |
| Togo..... | 30.931 | 30.931 | |
| AKO..... | 63.129 | 89.582 | |
| Løkken Frikirke..... | 12.530 | 23.530 | |
| Baluba Vally Farm..... | 301.048 | 621.779 | |
| Jabulani..... | 1.198.220 | 1.387.276 | |
| Hensættelse til tab..... | -828.105 | -828.105 | |
| | 1.044.588 | 1.605.829 | |

| Noter | 2021 | 2020 | Note |
|---|-------------------|-------------------|-----------|
| Egenkapital | | | 12 |
| Primo..... | 76.665.664 | 72.754.170 | |
| Regulering af tilgodehavende Slagelse, Nykøbing Mors..... | 178.368 | 0 | |
| Regulering af tilgodehavende Næstved..... | 28.248 | 27.704 | |
| Årets resultat..... | 4.008.112 | 1.657.695 | |
| Overført til henlæggelser..... | -518.456 | 2.226.095 | |
| Ultimo..... | 80.361.936 | 76.665.664 | |
| | | | |
| Henlæggelser primo..... | 3.837.959 | 5.659.738 | |
| Anvendt i året..... | -116.595 | 404.316 | |
| Overført fra frie reserver..... | 635.051 | -2.226.095 | |
| Ultimo..... | 4.356.415 | 3.837.959 | |
| | | | |
| Egenkapital i alt..... | 84.718.352 | 80.503.623 | |
| | | | |
| Egenkapital, henlæggelser | | | |
| Fælleskassen: Uddannelsesfond..... | 119.621 | 121.698 | |
| Fælleskassen: Udviklingspuljen..... | 266.439 | 278.057 | |
| Fælleskassen: Nordsjælland..... | 1.803.194 | 1.803.194 | |
| Fælleskassen: Trivsel | 100.000 | 0 | |
| Fælleskassen: Missionssummit..... | 120.000 | 80.000 | |
| Fælleskassen: Missionsfonden..... | 439.593 | 432.709 | |
| Fælleskassen: SommerCamp..... | 63.000 | 0 | |
| Fælleskassen: Mission Kaniki..... | 612.260 | 559.430 | |
| Fælleskassen: Mission Grønland..... | 228.644 | 184.783 | |
| Fælleskassen: Mission Pakistan..... | 121.134 | 103.580 | |
| Fælleskassen: Mission Kazakhstan..... | 12.789 | -4.863 | |
| Kasakhstan..... | 469.741 | 279.371 | |
| Henlæggelser i alt..... | 4.356.415 | 3.837.959 | |

| Noter | | | 2021 | 2020 | Note |
|--|-------------------|------------------|-------------------|------------------|-----------|
| Langfristede gældsforpligtelser | | | | | 13 |
| | 31/12 2021 | Afdrag | 1/1 2021 | Kortfristet | |
| | gæld i alt | næste år | gæld i alt | del primo | |
| Prioritetsgæld..... | 42.160.747 | 2.006.770 | 39.797.924 | 2.130.549 | |
| Anden gæld..... | 1.045.000 | 0 | 1.340.410 | 0 | |
| | 43.205.747 | 2.006.770 | 41.138.334 | 2.130.549 | |
| | | | 2021 | 2020 | |
| Restgæld efter 5 år | | | | | |
| Prioritetsgæld..... | | | 30.563.202 | | |
| Anden gæld..... | | | 0 | | |
| | | | 30.563.202 | | |
| Anden kortfristet gæld | | | | | 14 |
| Feriepengeforpligtelse..... | | | 360.951 | 309.691 | |
| Gæld til Missionsprojekter..... | | | 218.412 | 383.988 | |
| Gæld Joshua Foundation..... | | | 171.290 | 560.224 | |
| Skyldig A-Skat/AM-bidrag/AES og ATP..... | | | 361.516 | 26.184 | |
| Skyldig moms..... | | | 31.436 | 42.176 | |
| Modtaget forudbetalinger vedrørende lejre..... | | | 168.762 | 192.966 | |
| Anden gæld..... | | | 6.052.345 | 7.820.964 | |
| | | | 7.364.712 | 9.336.192 | |
| Eventualposter | | | | | 15 |
| Eventualforpligtelser | | | | | |
| Kirken har stillet kaution for Aalborg Efterskole, maks. 1 mio. kr. | | | | | |
| Leje- og leasingforpligtelser | | | | | |
| Apostolsk Kirke har indgået operationelle leje- og leasingaftaler med en årlig ydelse på 79 tkr. | | | | | |
| Pantsætninger og sikkerhedsstillelser | | | | | 16 |
| Til sikkerhed for gæld til realkreditinstitutter, 42.161 tkr., er der givet pant i grunde og bygninger, hvis regnskabsmæssige værdi pr. 31. december 2021 udgør 98.526 tkr. | | | | | |
| Kirken har udstedt ejerpantebreve på i alt 1.300 tkr., der giver pant i ovenstående grunde og bygninger samt materielle anlægsaktiver. Ejerpantebrevene på i alt 1.300 tkr. er deponeret til sikkerhed for bankgæld. | | | | | |



Regnskab Apostolsk Kirkes menighed i:

Fælleskassen

INDTÆGTER

| | |
|------------------------|---------------------|
| Bidrag | 1.684.820,00 |
| Tips og lotto | 382.077,65 |
| Momskompensation | 31.402,00 |
| Lejeindtægter | 180.840,00 |
| Øvrige indtægter | 1.320.228,40 |
| Missionsindtægter | 0,00 |
| INDTÆGTER I ALT | 3.599.368,05 |

UDGIFTER

| | |
|-----------------------|---------------------|
| Personaleomkostninger | 2.129.551,64 |
| Driftomkostninger | 667.941,82 |
| Ejendomsomkostninger | 160.423,70 |
| Finansielle poster | 74.162,07 |
| Missionsudgifter | 0,00 |
| UDGIFTER I ALT | 3.032.079,23 |

| | |
|----------------------------------|-------------------|
| RESULTAT FØR HENLÆGGELSER | 567.288,82 |
|----------------------------------|-------------------|

| | |
|----------------------------------|-------------------|
| Overført til henlæggelser | 328.085,50 |
|----------------------------------|-------------------|

| | |
|------------------------------------|-------------------|
| RESULTAT EFTER HENLÆGGELSER | 239.203,32 |
|------------------------------------|-------------------|

AKTIVER

| | |
|--------------------------------|----------------------|
| ANLÆGSAKTIVER | |
| Ejendomme primo | 2.564.387,67 |
| Tilgang og afgang | 0,00 |
| Akkumulerede afskrivninger | -581.095,00 |
| ANLÆGSAKTIVER I ALT | 1.983.292,67 |
| OMSÆTNINGSAKTIVER | |
| Tilgodehavender | 16.199.098,88 |
| Forudbetalt bidrag/løn til FK | 0,00 |
| Tilgodehavender hos AKD | 0,00 |
| Øvrige tilgodehavender | 16.199.098,88 |
| Værdipapirer | 0,00 |
| Likvider | -5.399.168,05 |
| OMSÆTNINGSAKTIVER I ALT | 10.799.930,83 |
| AKTIVER I ALT | 12.783.223,50 |

PASSIVER

| | |
|-------------------------------------|----------------------|
| EGENKAPITAL | |
| Egenkapital primo | 4.287.562,76 |
| Årets resultat | 567.288,82 |
| EGENKAPITAL I ALT | 4.854.851,58 |
| LANGFRISTET GÆLD | |
| Prioritetsgæld | 1.047.276,83 |
| Anden langfristet gæld | 0,00 |
| LANGFRISTET GÆLD I ALT | 1.047.276,83 |
| KORTFRISTET GÆLD | |
| Skyldig bidrag/løn til FK | 0,00 |
| Gæld til AKD | 0,00 |
| Kortfristet del af langfristet gæld | 40.076,00 |
| Anden kortfristet gæld | 6.841.019,09 |
| KORTFRISTET GÆLD I ALT | 6.881.095,09 |
| PASSIVER I ALT | 12.783.223,50 |



Regnskab Apostolsk Kirkes menighed i:

Missionskassen

INDTÆGTER

| | |
|---------------------------------|---------------------|
| Bidrag fra egne menighederne | 1.339.565,26 |
| Gavebidrag | 882.786,53 |
| Diverse indtægter | 356.162,00 |
| Løntilskud Dansk Europa Mission | 36.000,00 |
| Danida skolepengerefusion | 114.582,00 |
| Joshua Foundation | 803.692,00 |
| INDTÆGTER I ALT | 3.532.787,79 |

UDGIFTER

| | |
|-----------------------|---------------------|
| Personaleomkostninger | 839.773,75 |
| Driftomkostninger | 395.582,53 |
| Ejendomsomkostninger | 0,00 |
| Finansielle poster | 0,00 |
| Videresendte gaver | 2.165.534,82 |
| UDGIFTER I ALT | 3.400.891,10 |

Årets henlæggelse 131.896,69

RESULTAT **0,00**



Regnskab Apostolsk Kirkes menighed i:

Missionsmenigheden

INDTÆGTER

| | |
|------------------------|-------------------|
| Tiende og gaver | 0,00 |
| Lejeindtægter | 0,00 |
| Øvrige indtægter | 0,00 |
| Missionsindtægter | 771.836,53 |
| INDTÆGTER I ALT | 771.836,53 |

UDGIFTER

| | |
|---------------------------|-------------------|
| Personaleomkostninger | 0,00 |
| Driftomkostninger | 0,00 |
| Bidrag til fælleskassen | 0,00 |
| Øvrige driftsomkostninger | 0,00 |
| Ejendomsomkostninger | 0,00 |
| Finansielle poster | 0,00 |
| Missionsudgifter | 771.836,53 |
| UDGIFTER I ALT | 771.836,53 |

| | |
|-----------------|-------------|
| RESULTAT | 0,00 |
|-----------------|-------------|

AKTIVER

| | |
|--------------------------------|-----------------|
| ANLÆGSAKTIVER | |
| Ejendomme primo | 0,00 |
| Tilgang og afgang | 0,00 |
| Akkumulerede afskrivninger | 0,00 |
| ANLÆGSAKTIVER I ALT | 0,00 |
| OMSÆTNINGSAKTIVER | |
| Tilgodehavender | 0,00 |
| Forudbetalt bidrag/løn til FK | 0,00 |
| Tilgodehavender hos AKD | 0,00 |
| Øvrige tilgodehavender | 0,00 |
| Værdipapirer | 0,00 |
| Likvider | 9.387,09 |
| OMSÆTNINGSAKTIVER I ALT | 9.387,09 |
| AKTIVER I ALT | 9.387,09 |

PASSIVER

| | |
|-------------------------------------|-----------------|
| EGENKAPITAL | |
| Egenkapital primo | 0,00 |
| Årets resultat | 0,00 |
| EGENKAPITAL I ALT | 0,00 |
| LANGFRISTET GÆLD | |
| Prioritetsgæld | 0,00 |
| Anden langfristet gæld | 0,00 |
| LANGFRISTET GÆLD I ALT | 0,00 |
| KORTFRISTET GÆLD | |
| Skyldig bidrag/løn til FK | 0,00 |
| Gæld til AKD | 0,00 |
| Kortfristet del af langfristet gæld | 0,00 |
| Anden kortfristet gæld | 9.387,09 |
| KORTFRISTET GÆLD I ALT | 9.387,09 |
| PASSIVER I ALT | 9.387,09 |



Regnskab Apostolsk Kirkes menighed i:

Kazakhstan

INDTÆGTER

| | |
|------------------------|-------------------|
| Tiende og gaver | 165.108,00 |
| Lejeindtægter | 0,00 |
| Øvrige indtægter | 671.325,36 |
| Missionsindtægter | 0,00 |
| INDTÆGTER I ALT | 836.433,36 |

UDGIFTER

| | |
|---------------------------|-------------------|
| Personaleomkostninger | 82.258,49 |
| Driftomkostninger | 317.343,37 |
| Bidrag til fælleskassen | 0,00 |
| Øvrige driftsomkostninger | 317.343,37 |
| Ejendomsomkostninger | 0,00 |
| Finansielle poster | 2.818,92 |
| Missionsudgifter | 243.642,16 |
| UDGIFTER I ALT | 646.062,94 |

| | |
|-----------------|-------------------|
| RESULTAT | 190.370,42 |
|-----------------|-------------------|

AKTIVER

| | |
|--------------------------------|-------------------|
| ANLÆGSAKTIVER | |
| Ejendomme primo | 0,00 |
| Tilgang og afgang | 0,00 |
| Akkumulerede afskrivninger | 0,00 |
| ANLÆGSAKTIVER I ALT | 0,00 |
| OMSÆTNINGSAKTIVER | |
| Tilgodehavender | 3.654,59 |
| Forudbetalt bidrag/løn til FK | 0,00 |
| Tilgodehavender hos AKD | 0,00 |
| Øvrige tilgodehavender | 3.654,59 |
| Værdipapirer | 0,00 |
| Likvider | 466.735,51 |
| OMSÆTNINGSAKTIVER I ALT | 470.390,10 |
| AKTIVER I ALT | 470.390,10 |

PASSIVER

| | |
|-------------------------------------|-------------------|
| EGENKAPITAL | |
| Egenkapital primo | 279.370,68 |
| Årets resultat | 190.370,42 |
| EGENKAPITAL I ALT | 469.741,10 |
| LANGFRISTET GÆLD | |
| Prioritetsgæld | 0,00 |
| Anden langfristet gæld | 0,00 |
| LANGFRISTET GÆLD I ALT | 0,00 |
| KORTFRISTET GÆLD | |
| Skyldig bidrag/løn til FK | 0,00 |
| Gæld til AKD | 0,00 |
| Kortfristet del af langfristet gæld | 0,00 |
| Anden kortfristet gæld | 649,00 |
| KORTFRISTET GÆLD I ALT | 649,00 |
| PASSIVER I ALT | 470.390,10 |



Regnskab Apostolsk Kirkes menighed i:

Aalborg

INDTÆGTER

| | |
|------------------------|---------------------|
| Tiende og gaver | 2.048.273,42 |
| Lejeindtægter | 179.200,00 |
| Øvrige indtægter | 149.738,45 |
| Missionsindtægter | 131.262,66 |
| INDTÆGTER I ALT | 2.508.474,53 |

UDGIFTER

| | |
|---------------------------|---------------------|
| Personaleomkostninger | 1.342.173,98 |
| Driftomkostninger | 464.184,79 |
| Bidrag til fælleskassen | 153.620,00 |
| Øvrige driftsomkostninger | 310.564,79 |
| Ejendomsomkostninger | 747.223,70 |
| Finansielle poster | 23.673,97 |
| Missionsudgifter | 227.859,00 |
| UDGIFTER I ALT | 2.805.115,44 |

| | |
|-----------------|--------------------|
| RESULTAT | -296.640,91 |
|-----------------|--------------------|

AKTIVER

| | |
|--------------------------------|---------------------|
| ANLÆGSAKTIVER | |
| Ejendomme primo | 3.585.125,86 |
| Tilgang og afgang | 0,00 |
| Akkumulerede afskrivninger | -31.883,00 |
| ANLÆGSAKTIVER I ALT | 3.553.242,86 |
| OMSÆTNINGSAKTIVER | |
| Tilgodehavender | 80.951,75 |
| Forudbetalt bidrag/løn til FK | 30.791,90 |
| Tilgodehavender hos AKD | 0,00 |
| Øvrige tilgodehavender | 50.159,85 |
| Værdipapirer | 0,00 |
| Likvider | 788.885,19 |
| OMSÆTNINGSAKTIVER I ALT | 869.836,94 |
| AKTIVER I ALT | 4.423.079,80 |

PASSIVER

| | |
|-------------------------------------|---------------------|
| EGENKAPITAL | |
| Egenkapital primo | 2.883.963,99 |
| Årets resultat | -296.640,91 |
| EGENKAPITAL I ALT | 2.587.323,08 |
| LANGFRISTET GÆLD | |
| Prioritetsgæld | 1.640.403,46 |
| Anden langfristet gæld | 59.999,95 |
| LANGFRISTET GÆLD I ALT | 1.700.403,41 |
| KORTFRISTET GÆLD | |
| Skyldig bidrag/løn til FK | 0,00 |
| Gæld til AKD | 0,00 |
| Kortfristet del af langfristet gæld | 53.896,00 |
| Anden kortfristet gæld | 81.457,31 |
| KORTFRISTET GÆLD I ALT | 135.353,31 |
| PASSIVER I ALT | 4.423.079,80 |

Regnskab Apostolsk Kirkes menighed i:
Brønderslev
INDTÆGTER

| | |
|------------------------|-------------------|
| Tiende og gaver | 304.097,60 |
| Lejeindtægter | 50.600,00 |
| Øvrige indtægter | 17.157,12 |
| Missionsindtægter | 0,00 |
| INDTÆGTER I ALT | 371.854,72 |

UDGIFTER

| | |
|---------------------------|-------------------|
| Personaleomkostninger | 309.141,33 |
| Driftomkostninger | 40.643,50 |
| Bidrag til fælleskassen | 22.807,00 |
| Øvrige driftsomkostninger | 17.836,50 |
| Ejendomsomkostninger | 79.198,68 |
| Finansielle poster | 2.791,02 |
| Missionsudgifter | 0,00 |
| UDGIFTER I ALT | 431.774,53 |

| | |
|-----------------|-------------------|
| RESULTAT | -59.919,81 |
|-----------------|-------------------|

AKTIVER

| | |
|--------------------------------|-------------------|
| ANLÆGSAKTIVER | |
| Ejendomme primo | 451.020,94 |
| Tilgang og afgang | 0,00 |
| Akkumulerede afskrivninger | 0,00 |
| ANLÆGSAKTIVER I ALT | 451.020,94 |
| OMSÆTNINGSAKTIVER | |
| Tilgodehavender | 0,00 |
| Forudbetalt bidrag/løn til FK | 0,00 |
| Tilgodehavender hos AKD | 0,00 |
| Øvrige tilgodehavender | 0,00 |
| Værdipapirer | 0,00 |
| Likvider | 161.716,14 |
| OMSÆTNINGSAKTIVER I ALT | 161.716,14 |
| AKTIVER I ALT | 612.737,08 |

PASSIVER

| | |
|-------------------------------------|-------------------|
| EGENKAPITAL | |
| Egenkapital primo | 536.089,69 |
| Årets resultat | -59.919,81 |
| EGENKAPITAL I ALT | 476.169,88 |
| LANGFRISTET GÆLD | |
| Prioritetsgæld | 115.824,95 |
| Anden langfristet gæld | 0,00 |
| LANGFRISTET GÆLD I ALT | 115.824,95 |
| KORTFRISTET GÆLD | |
| Skyldig bidrag/løn til FK | 4.396,25 |
| Gæld til AKD | 0,00 |
| Kortfristet del af langfristet gæld | 11.734,00 |
| Anden kortfristet gæld | 4.612,00 |
| KORTFRISTET GÆLD I ALT | 20.742,25 |
| PASSIVER I ALT | 612.737,08 |



Regnskab Apostolsk Kirkes menighed i:

Amagerbro

INDTÆGTER

| | |
|------------------------|-------------------|
| Tiende og gaver | 543.649,89 |
| Lejeindtægter | 182.500,00 |
| Øvrige indtægter | 187.825,00 |
| Missionsindtægter | 2.500,00 |
| INDTÆGTER I ALT | 916.474,89 |

UDGIFTER

| | |
|---------------------------|-------------------|
| Personaleomkostninger | 511.758,56 |
| Driftomkostninger | 258.741,22 |
| Bidrag til fælleskassen | 40.774,00 |
| Øvrige driftsomkostninger | 217.967,22 |
| Ejendomsomkostninger | 115.819,82 |
| Finansielle poster | 39.614,95 |
| Missionsudgifter | 2.950,00 |
| UDGIFTER I ALT | 928.884,55 |

| | |
|-----------------|-------------------|
| RESULTAT | -12.409,66 |
|-----------------|-------------------|

AKTIVER

| | |
|--------------------------------|---------------------|
| ANLÆGSAKTIVER | |
| Ejendomme primo | 6.904.703,73 |
| Tilgang og afgang | 0,00 |
| Akkumulerede afskrivninger | 0,00 |
| ANLÆGSAKTIVER I ALT | 6.904.703,73 |
| OMSÆTNINGSAKTIVER | |
| Tilgodehavender | 174.658,29 |
| Forudbetalt bidrag/løn til FK | 15.314,18 |
| Tilgodehavender hos AKD | 150.371,73 |
| Øvrige tilgodehavender | 8.972,38 |
| Værdipapirer | 0,00 |
| Likvider | 119.088,01 |
| OMSÆTNINGSAKTIVER I ALT | 293.746,30 |
| AKTIVER I ALT | 7.198.450,03 |

PASSIVER

| | |
|-------------------------------------|---------------------|
| EGENKAPITAL | |
| Egenkapital primo | 5.337.331,57 |
| Årets resultat | -12.409,66 |
| EGENKAPITAL I ALT | 5.324.921,91 |
| LANGFRISTET GÆLD | |
| Prioritetsgæld | 1.787.478,76 |
| Anden langfristet gæld | 0,00 |
| LANGFRISTET GÆLD I ALT | 1.787.478,76 |
| KORTFRISTET GÆLD | |
| Skyldig bidrag/løn til FK | 0,00 |
| Gæld til AKD | 0,00 |
| Kortfristet del af langfristet gæld | 64.451,00 |
| Anden kortfristet gæld | 21.598,36 |
| KORTFRISTET GÆLD I ALT | 86.049,36 |
| PASSIVER I ALT | 7.198.450,03 |



Regnskab Apostolsk Kirkes menighed i:

Esbjerg

INDTÆGTER

| | |
|------------------------|-------------------|
| Tiende og gaver | 535.454,00 |
| Lejeindtægter | 54.000,00 |
| Øvrige indtægter | 13.429,59 |
| Missionsindtægter | 18.550,00 |
| INDTÆGTER I ALT | 621.433,59 |

UDGIFTER

| | |
|---------------------------|-------------------|
| Personaleomkostninger | 422.350,03 |
| Driftomkostninger | 106.344,50 |
| Bidrag til fælleskassen | 39.987,00 |
| Øvrige driftsomkostninger | 66.357,50 |
| Ejendomsomkostninger | 58.214,91 |
| Finansielle poster | 1.902,98 |
| Missionsudgifter | 28.000,00 |
| UDGIFTER I ALT | 616.812,42 |

RESULTAT

4.621,17

AKTIVER

| | |
|--------------------------------|---------------------|
| ANLÆGSAKTIVER | |
| Ejendomme primo | 477.690,49 |
| Tilgang og afgang | 0,00 |
| Akkumulerede afskrivninger | 0,00 |
| ANLÆGSAKTIVER I ALT | 477.690,49 |
| OMSÆTNINGSAKTIVER | |
| Tilgodehavender | 1.210.908,30 |
| Forudbetalt bidrag/løn til FK | 1.801,26 |
| Tilgodehavender hos AKD | 1.209.107,04 |
| Øvrige tilgodehavender | 0,00 |
| Værdipapirer | 0,00 |
| Likvider | 77.336,54 |
| OMSÆTNINGSAKTIVER I ALT | 1.288.244,84 |
| AKTIVER I ALT | 1.765.935,33 |

PASSIVER

| | |
|-------------------------------------|---------------------|
| EGENKAPITAL | |
| Egenkapital primo | 1.749.357,16 |
| Årets resultat | 4.621,17 |
| EGENKAPITAL I ALT | 1.753.978,33 |
| LANGFRISTET GÆLD | |
| Prioritetsgæld | 0,00 |
| Anden langfristet gæld | 0,00 |
| LANGFRISTET GÆLD I ALT | 0,00 |
| KORTFRISTET GÆLD | |
| Skyldig bidrag/løn til FK | 0,00 |
| Gæld til AKD | 0,00 |
| Kortfristet del af langfristet gæld | 0,00 |
| Anden kortfristet gæld | 11.957,00 |
| KORTFRISTET GÆLD I ALT | 11.957,00 |
| PASSIVER I ALT | 1.765.935,33 |



Regnskab Apostolsk Kirkes menighed i:

Fredericia

INDTÆGTER

| | |
|------------------------|-------------------|
| Tiende og gaver | 589.364,80 |
| Lejeindtægter | 212.500,00 |
| Øvrige indtægter | 30.945,95 |
| Missionsindtægter | 69.850,00 |
| INDTÆGTER I ALT | 902.660,75 |

UDGIFTER

| | |
|---------------------------|-------------------|
| Personaleomkostninger | 235.326,68 |
| Driftomkostninger | 213.882,18 |
| Bidrag til fælleskassen | 44.202,00 |
| Øvrige driftsomkostninger | 169.680,18 |
| Ejendomsomkostninger | 216.863,13 |
| Finansielle poster | 13.943,64 |
| Missionsudgifter | 105.950,00 |
| UDGIFTER I ALT | 785.965,63 |

RESULTAT

116.695,12

AKTIVER

| | |
|--------------------------------|---------------------|
| ANLÆGSAKTIVER | |
| Ejendomme primo | 4.500.000,00 |
| Tilgang og afgang | 0,00 |
| Akkumulerede afskrivninger | -910.000,00 |
| ANLÆGSAKTIVER I ALT | 3.590.000,00 |
| OMSÆTNINGSAKTIVER | |
| Tilgodehavender | 14.720,48 |
| Forudbetalt bidrag/løn til FK | 0,00 |
| Tilgodehavender hos AKD | 0,00 |
| Øvrige tilgodehavender | 14.720,48 |
| Værdipapirer | 0,00 |
| Likvider | 75.949,93 |
| OMSÆTNINGSAKTIVER I ALT | 90.670,41 |
| AKTIVER I ALT | 3.680.670,41 |

PASSIVER

| | |
|-------------------------------------|---------------------|
| EGENKAPITAL | |
| Egenkapital primo | 2.016.069,24 |
| Årets resultat | 116.695,12 |
| EGENKAPITAL I ALT | 2.132.764,36 |
| LANGFRISTET GÆLD | |
| Prioritetsgæld | 837.772,16 |
| Anden langfristet gæld | 0,00 |
| LANGFRISTET GÆLD I ALT | 837.772,16 |
| KORTFRISTET GÆLD | |
| Skyldig bidrag/løn til FK | 20.830,61 |
| Gæld til AKD | 548.055,38 |
| Kortfristet del af langfristet gæld | 77.251,00 |
| Anden kortfristet gæld | 63.996,90 |
| KORTFRISTET GÆLD I ALT | 710.133,89 |
| PASSIVER I ALT | 3.680.670,41 |



Regnskab Apostolsk Kirkes menighed i:

Hillerød

INDTÆGTER

| | |
|------------------------|-------------------|
| Tiende og gaver | 430.953,06 |
| Lejeindtægter | 277.374,98 |
| Øvrige indtægter | 32.642,00 |
| Missionsindtægter | 0,00 |
| INDTÆGTER I ALT | 740.970,04 |

UDGIFTER

| | |
|---------------------------|-------------------|
| Personaleomkostninger | 174.983,45 |
| Driftomkostninger | 218.698,51 |
| Bidrag til fælleskassen | 32.321,00 |
| Øvrige driftsomkostninger | 186.377,51 |
| Ejendomsomkostninger | 535.440,90 |
| Finansielle poster | 33.395,42 |
| Missionsudgifter | 23.500,00 |
| UDGIFTER I ALT | 986.018,28 |

RESULTAT **-245.048,24**

AKTIVER

| | |
|--------------------------------|---------------------|
| ANLÆGSAKTIVER | |
| Ejendomme primo | 4.082.046,76 |
| Tilgang og afgang | 0,00 |
| Akkumulerede afskrivninger | 0,00 |
| ANLÆGSAKTIVER I ALT | 4.082.046,76 |
| OMSÆTNINGSAKTIVER | |
| Tilgodehavender | 203.002,67 |
| Forudbetalt bidrag/løn til FK | 0,00 |
| Tilgodehavender hos AKD | 203.002,67 |
| Øvrige tilgodehavender | 0,00 |
| Værdipapirer | 0,00 |
| Likvider | 84.423,33 |
| OMSÆTNINGSAKTIVER I ALT | 287.426,00 |
| AKTIVER I ALT | 4.369.472,76 |

PASSIVER

| | |
|-------------------------------------|---------------------|
| EGENKAPITAL | |
| Egenkapital primo | 2.419.319,13 |
| Årets resultat | -245.048,24 |
| EGENKAPITAL I ALT | 2.174.270,89 |
| LANGFRISTET GÆLD | |
| Prioritetsgæld | 2.071.788,25 |
| Anden langfristet gæld | 0,00 |
| LANGFRISTET GÆLD I ALT | 2.071.788,25 |
| KORTFRISTET GÆLD | |
| Skyldig bidrag/løn til FK | 7.794,49 |
| Gæld til AKD | 0,00 |
| Kortfristet del af langfristet gæld | 83.013,00 |
| Anden kortfristet gæld | 32.606,13 |
| KORTFRISTET GÆLD I ALT | 123.413,62 |
| PASSIVER I ALT | 4.369.472,76 |



Regnskab Apostolsk Kirkes menighed i:

Hjørring

INDTÆGTER

| | |
|------------------------|------------------|
| Tiende og gaver | 67.115,00 |
| Lejeindtægter | 0,00 |
| Øvrige indtægter | 4.972,87 |
| Missionsindtægter | 6.866,00 |
| INDTÆGTER I ALT | 78.953,87 |

UDGIFTER

| | |
|---------------------------|------------------|
| Personaleomkostninger | 11.540,00 |
| Driftomkostninger | 18.090,60 |
| Bidrag til fælleskassen | 5.034,00 |
| Øvrige driftsomkostninger | 13.056,60 |
| Ejendomsomkostninger | 31.010,08 |
| Finansielle poster | 1.395,71 |
| Missionsudgifter | 6.866,00 |
| UDGIFTER I ALT | 68.902,39 |

| | |
|-----------------|------------------|
| RESULTAT | 10.051,48 |
|-----------------|------------------|

AKTIVER

| | |
|--------------------------------|---------------------|
| ANLÆGSAKTIVER | |
| Ejendomme primo | 1.163.601,80 |
| Tilgang og afgang | 0,00 |
| Akkumulerede afskrivninger | 0,00 |
| ANLÆGSAKTIVER I ALT | 1.163.601,80 |
| OMSÆTNINGSAKTIVER | |
| Tilgodehavender | 5.986,66 |
| Forudbetalt bidrag/løn til FK | 5.986,66 |
| Tilgodehavender hos AKD | 0,00 |
| Øvrige tilgodehavender | 0,00 |
| Værdipapirer | 0,00 |
| Likvider | 159.840,25 |
| OMSÆTNINGSAKTIVER I ALT | 165.826,91 |
| AKTIVER I ALT | 1.329.428,71 |

PASSIVER

| | |
|-------------------------------------|---------------------|
| EGENKAPITAL | |
| Egenkapital primo | 1.319.377,23 |
| Årets resultat | 10.051,48 |
| EGENKAPITAL I ALT | 1.329.428,71 |
| LANGFRISTET GÆLD | |
| Prioritetsgæld | 0,00 |
| Anden langfristet gæld | 0,00 |
| LANGFRISTET GÆLD I ALT | 0,00 |
| KORTFRISTET GÆLD | |
| Skyldig bidrag/løn til FK | 0,00 |
| Gæld til AKD | 0,00 |
| Kortfristet del af langfristet gæld | 0,00 |
| Anden kortfristet gæld | 0,00 |
| KORTFRISTET GÆLD I ALT | 0,00 |
| PASSIVER I ALT | 1.329.428,71 |

Regnskab Apostolsk Kirkes menighed i:
Holbæk
INDTÆGTER

| | |
|------------------------|---------------------|
| Tiende og gaver | 1.209.946,00 |
| Lejeindtægter | 40.500,00 |
| Øvrige indtægter | 113.780,00 |
| Missionsindtægter | 115.269,00 |
| INDTÆGTER I ALT | 1.479.495,00 |

UDGIFTER

| | |
|---------------------------|---------------------|
| Personaleomkostninger | 859.482,21 |
| Driftomkostninger | 216.956,18 |
| Bidrag til fælleskassen | 90.746,00 |
| Øvrige driftsomkostninger | 126.210,18 |
| Ejendomsomkostninger | 97.727,20 |
| Finansielle poster | 27.638,55 |
| Missionsudgifter | 115.249,00 |
| UDGIFTER I ALT | 1.317.053,14 |

RESULTAT
162.441,86
AKTIVER

| | |
|--------------------------------|---------------------|
| ANLÆGSAKTIVER | |
| Ejendomme primo | 6.276.085,07 |
| Tilgang og afgang | 0,00 |
| Akkumulerede afskrivninger | 0,00 |
| ANLÆGSAKTIVER I ALT | 6.276.085,07 |
| OMSÆTNINGSAKTIVER | |
| Tilgodehavender | 11.950,00 |
| Forudbetalt bidrag/løn til FK | 0,00 |
| Tilgodehavender hos AKD | 0,00 |
| Øvrige tilgodehavender | 11.950,00 |
| Værdipapirer | 0,00 |
| Likvider | 463.788,34 |
| OMSÆTNINGSAKTIVER I ALT | 475.738,34 |
| AKTIVER I ALT | 6.751.823,41 |

PASSIVER

| | |
|-------------------------------------|---------------------|
| EGENKAPITAL | |
| Egenkapital primo | 4.316.080,86 |
| Årets resultat | 162.441,86 |
| EGENKAPITAL I ALT | 4.478.522,72 |
| LANGFRISTET GÆLD | |
| Prioritetsgæld | 1.978.086,56 |
| Anden langfristet gæld | 0,00 |
| LANGFRISTET GÆLD I ALT | 1.978.086,56 |
| KORTFRISTET GÆLD | |
| Skyldig bidrag/løn til FK | 100.791,45 |
| Gæld til AKD | 0,00 |
| Kortfristet del af langfristet gæld | 50.741,00 |
| Anden kortfristet gæld | 143.681,68 |
| KORTFRISTET GÆLD I ALT | 295.214,13 |
| PASSIVER I ALT | 6.751.823,41 |



Regnskab Apostolsk Kirkes menighed i:

Horsens

INDTÆGTER

| | |
|------------------------|-------------------|
| Tiende og gaver | 612.509,50 |
| Lejeindtægter | 107.069,00 |
| Øvrige indtægter | 27.595,76 |
| Missionsindtægter | 58.785,00 |
| INDTÆGTER I ALT | 805.959,26 |

UDGIFTER

| | |
|---------------------------|-------------------|
| Personaleomkostninger | 263.654,15 |
| Driftomkostninger | 184.883,18 |
| Bidrag til fælleskassen | 45.938,00 |
| Øvrige driftsomkostninger | 138.945,18 |
| Ejendomsomkostninger | 89.407,32 |
| Finansielle poster | 19.837,49 |
| Missionsudgifter | 106.070,00 |
| UDGIFTER I ALT | 663.852,14 |

RESULTAT **142.107,12**

AKTIVER

| | |
|--------------------------------|---------------------|
| ANLÆGSAKTIVER | |
| Ejendomme primo | 5.502.034,33 |
| Tilgang og afgang | 0,00 |
| Akkumulerede afskrivninger | 0,00 |
| ANLÆGSAKTIVER I ALT | 5.502.034,33 |
| OMSÆTNINGSAKTIVER | |
| Tilgodehavender | 302.573,96 |
| Forudbetalt bidrag/løn til FK | 2.461,14 |
| Tilgodehavender hos AKD | 300.000,00 |
| Øvrige tilgodehavender | 112,82 |
| Værdipapirer | 0,00 |
| Likvider | 31.287,35 |
| OMSÆTNINGSAKTIVER I ALT | 333.861,31 |
| AKTIVER I ALT | 5.835.895,64 |

PASSIVER

| | |
|-------------------------------------|---------------------|
| EGENKAPITAL | |
| Egenkapital primo | 3.230.827,36 |
| Årets resultat | 142.107,12 |
| EGENKAPITAL I ALT | 3.372.934,48 |
| LANGFRISTET GÆLD | |
| Prioritetsgæld | 2.389.163,31 |
| Anden langfristet gæld | 0,00 |
| LANGFRISTET GÆLD I ALT | 2.389.163,31 |
| KORTFRISTET GÆLD | |
| Skyldig bidrag/løn til FK | 0,00 |
| Gæld til AKD | 0,00 |
| Kortfristet del af langfristet gæld | 51.216,00 |
| Anden kortfristet gæld | 22.581,85 |
| KORTFRISTET GÆLD I ALT | 73.797,85 |
| PASSIVER I ALT | 5.835.895,64 |



Regnskab Apostolsk Kirkes menighed i:

Ikast

INDTÆGTER

| | |
|------------------------|-------------------|
| Tiende og gaver | 543.006,75 |
| Lejeindtægter | 67.000,00 |
| Øvrige indtægter | 14.438,00 |
| Missionsindtægter | 103.886,00 |
| INDTÆGTER I ALT | 728.330,75 |

UDGIFTER

| | |
|---------------------------|-------------------|
| Personaleomkostninger | 349.712,40 |
| Driftomkostninger | 144.207,73 |
| Bidrag til fælleskassen | 40.726,00 |
| Øvrige driftsomkostninger | 103.481,73 |
| Ejendomsomkostninger | 130.845,80 |
| Finansielle poster | 10.511,61 |
| Missionsudgifter | 97.935,00 |
| UDGIFTER I ALT | 733.212,54 |

RESULTAT **-4.881,79**

AKTIVER

| | |
|--------------------------------|---------------------|
| ANLÆGSAKTIVER | |
| Ejendomme primo | 2.306.867,50 |
| Tilgang og afgang | 0,00 |
| Akkumulerede afskrivninger | -197.407,00 |
| ANLÆGSAKTIVER I ALT | 2.109.460,50 |
| OMSÆTNINGSAKTIVER | |
| Tilgodehavender | 14.424,70 |
| Forudbetalt bidrag/løn til FK | 0,00 |
| Tilgodehavender hos AKD | 0,00 |
| Øvrige tilgodehavender | 14.424,70 |
| Værdipapirer | 0,00 |
| Likvider | 259.018,77 |
| OMSÆTNINGSAKTIVER I ALT | 273.443,47 |
| AKTIVER I ALT | 2.382.903,97 |

PASSIVER

| | |
|-------------------------------------|---------------------|
| EGENKAPITAL | |
| Egenkapital primo | 1.865.259,29 |
| Årets resultat | -4.881,79 |
| EGENKAPITAL I ALT | 1.860.377,50 |
| LANGFRISTET GÆLD | |
| Prioritetsgæld | 480.006,12 |
| Anden langfristet gæld | 0,00 |
| LANGFRISTET GÆLD I ALT | 480.006,12 |
| KORTFRISTET GÆLD | |
| Skyldig bidrag/løn til FK | 13.728,60 |
| Gæld til AKD | 0,00 |
| Kortfristet del af langfristet gæld | 20.914,00 |
| Anden kortfristet gæld | 7.877,75 |
| KORTFRISTET GÆLD I ALT | 42.520,35 |
| PASSIVER I ALT | 2.382.903,97 |

Regnskab Apostolsk Kirkes menighed i:
Jyderup
INDTÆGTER

| | |
|------------------------|-------------------|
| Tiende og gaver | 210.861,00 |
| Lejeindtægter | 78.000,00 |
| Øvrige indtægter | 22.342,13 |
| Missionsindtægter | 62.509,50 |
| INDTÆGTER I ALT | 373.712,63 |

UDGIFTER

| | |
|---------------------------|-------------------|
| Personaleomkostninger | 31.432,91 |
| Driftomkostninger | 76.253,47 |
| Bidrag til fælleskassen | 15.815,00 |
| Øvrige driftsomkostninger | 60.438,47 |
| Ejendomsomkostninger | 68.142,71 |
| Finansielle poster | 31.897,91 |
| Missionsudgifter | 72.589,00 |
| UDGIFTER I ALT | 280.316,00 |

RESULTAT
93.396,63
AKTIVER

| | |
|--------------------------------|---------------------|
| ANLÆGSAKTIVER | |
| Ejendomme primo | 2.200.000,00 |
| Tilgang og afgang | 0,00 |
| Akkumulerede afskrivninger | 0,00 |
| ANLÆGSAKTIVER I ALT | 2.200.000,00 |
| OMSÆTNINGSAKTIVER | |
| Tilgodehavender | 2.044,00 |
| Forudbetalt bidrag/løn til FK | 0,00 |
| Tilgodehavender hos AKD | 0,00 |
| Øvrige tilgodehavender | 2.044,00 |
| Værdipapirer | 0,00 |
| Likvider | 200.681,38 |
| OMSÆTNINGSAKTIVER I ALT | 202.725,38 |
| AKTIVER I ALT | 2.402.725,38 |

PASSIVER

| | |
|-------------------------------------|---------------------|
| EGENKAPITAL | |
| Egenkapital primo | 481.023,62 |
| Årets resultat | 93.396,63 |
| EGENKAPITAL I ALT | 574.420,25 |
| LANGFRISTET GÆLD | |
| Prioritetsgæld | 1.417.890,68 |
| Anden langfristet gæld | 0,00 |
| LANGFRISTET GÆLD I ALT | 1.417.890,68 |
| KORTFRISTET GÆLD | |
| Skyldig bidrag/løn til FK | 3.527,00 |
| Gæld til AKD | 307.035,75 |
| Kortfristet del af langfristet gæld | 75.548,00 |
| Anden kortfristet gæld | 24.303,70 |
| KORTFRISTET GÆLD I ALT | 410.414,45 |
| PASSIVER I ALT | 2.402.725,38 |



Regnskab Apostolsk Kirkes menighed i:

Kolding

INDTÆGTER

| | |
|------------------------|---------------------|
| Tiende og gaver | 4.315.294,14 |
| Lejeindtægter | 393.240,00 |
| Øvrige indtægter | 445.377,80 |
| Missionsindtægter | 401.867,94 |
| INDTÆGTER I ALT | 5.555.779,88 |

UDGIFTER

| | |
|---------------------------|---------------------|
| Personaleomkostninger | 1.576.844,62 |
| Driftomkostninger | 1.377.751,97 |
| Bidrag til fælleskassen | 167.694,00 |
| Øvrige driftsomkostninger | 1.210.057,97 |
| Ejendomsomkostninger | 587.372,10 |
| Finansielle poster | 74.121,37 |
| Missionsudgifter | 588.020,80 |
| UDGIFTER I ALT | 4.204.110,86 |

RESULTAT

1.351.669,02

AKTIVER

| | |
|--------------------------------|----------------------|
| ANLÆGSAKTIVER | |
| Ejendomme primo | 3.054.831,11 |
| Tilgang og afgang | 0,00 |
| Akkumulerede afskrivninger | 0,00 |
| ANLÆGSAKTIVER I ALT | 3.054.831,11 |
| OMSÆTNINGSAKTIVER | |
| Tilgodehavender | 20.568.811,85 |
| Forudbetalt bidrag/løn til FK | 0,00 |
| Tilgodehavender hos AKD | 0,00 |
| Øvrige tilgodehavender | 20.568.811,85 |
| Værdipapirer | 5.000.000,00 |
| Likvider | 89.810,69 |
| OMSÆTNINGSAKTIVER I ALT | 25.658.622,54 |
| AKTIVER I ALT | 28.713.453,65 |

PASSIVER

| | |
|-------------------------------------|----------------------|
| EGENKAPITAL | |
| Egenkapital primo | 11.512.510,62 |
| Årets resultat | 1.351.669,02 |
| EGENKAPITAL I ALT | 12.864.179,64 |
| LANGFRISTET GÆLD | |
| Prioritetsgæld | 3.808.526,33 |
| Anden langfristet gæld | 7.985.000,00 |
| LANGFRISTET GÆLD I ALT | 11.793.526,33 |
| KORTFRISTET GÆLD | |
| Skyldig bidrag/løn til FK | 88.232,03 |
| Gæld til AKD | 3.512.559,44 |
| Kortfristet del af langfristet gæld | 112.001,00 |
| Anden kortfristet gæld | 342.955,21 |
| KORTFRISTET GÆLD I ALT | 4.055.747,68 |
| PASSIVER I ALT | 28.713.453,65 |



Regnskab Apostolsk Kirkes menighed i:

Kongelejren

INDTÆGTER

| | |
|------------------------|-------------------|
| Tiende og gaver | 0,00 |
| Lejeindtægter | 889.862,76 |
| Øvrige indtægter | 69.212,58 |
| Missionsindtægter | 0,00 |
| INDTÆGTER I ALT | 959.075,34 |

UDGIFTER

| | |
|---------------------------|-------------------|
| Personaleomkostninger | 51.168,69 |
| Driftomkostninger | 44.379,66 |
| Bidrag til fælleskassen | 0,00 |
| Øvrige driftsomkostninger | 44.379,66 |
| Ejendomsomkostninger | 488.542,54 |
| Finansielle poster | 11.574,82 |
| Missionsudgifter | 0,00 |
| UDGIFTER I ALT | 595.665,71 |

| | |
|-----------------|-------------------|
| RESULTAT | 363.409,63 |
|-----------------|-------------------|

AKTIVER

| | |
|--------------------------------|---------------------|
| ANLÆGSAKTIVER | |
| Ejendomme primo | 2.200.000,00 |
| Tilgang og afgang | 0,00 |
| Akkumulerede afskrivninger | -1.540.000,00 |
| ANLÆGSAKTIVER I ALT | 660.000,00 |
| OMSÆTNINGSAKTIVER | |
| Tilgodehavender | 348.424,71 |
| Forudbetalt bidrag/løn til FK | 0,00 |
| Tilgodehavender hos AKD | 286.674,94 |
| Øvrige tilgodehavender | 61.749,77 |
| Værdipapirer | 0,00 |
| Likvider | 94.020,93 |
| OMSÆTNINGSAKTIVER I ALT | 442.445,64 |
| AKTIVER I ALT | 1.102.445,64 |

PASSIVER

| | |
|-------------------------------------|---------------------|
| EGENKAPITAL | |
| Egenkapital primo | -190.512,43 |
| Årets resultat | 363.409,63 |
| EGENKAPITAL I ALT | 172.897,20 |
| LANGFRISTET GÆLD | |
| Prioritetsgæld | 599.772,09 |
| Anden langfristet gæld | 0,00 |
| LANGFRISTET GÆLD I ALT | 599.772,09 |
| KORTFRISTET GÆLD | |
| Skyldig bidrag/løn til FK | 0,00 |
| Gæld til AKD | 0,00 |
| Kortfristet del af langfristet gæld | 95.674,00 |
| Anden kortfristet gæld | 234.102,35 |
| KORTFRISTET GÆLD I ALT | 329.776,35 |
| PASSIVER I ALT | 1.102.445,64 |

Regnskab Apostolsk Kirkes menighed i:
København
INDTÆGTER

| | |
|------------------------|---------------------|
| Tiende og gaver | 3.366.401,82 |
| Lejeindtægter | 849.595,76 |
| Øvrige indtægter | 325.901,69 |
| Missionsindtægter | 148.233,16 |
| INDTÆGTER I ALT | 4.690.132,43 |

UDGIFTER

| | |
|---------------------------|---------------------|
| Personaleomkostninger | 2.130.319,81 |
| Driftomkostninger | 1.049.369,22 |
| Bidrag til fælleskassen | 235.620,00 |
| Øvrige driftsomkostninger | 813.749,22 |
| Ejendomsomkostninger | 884.255,37 |
| Finansielle poster | 79.890,82 |
| Missionsudgifter | 334.240,93 |
| UDGIFTER I ALT | 4.478.076,15 |

RESULTAT
212.056,28
AKTIVER

| | |
|--------------------------------|----------------------|
| ANLÆGSAKTIVER | |
| Ejendomme primo | 13.023.908,62 |
| Tilgang og afgang | 0,00 |
| Akkumulerede afskrivninger | -216.296,72 |
| ANLÆGSAKTIVER I ALT | 12.807.611,90 |
| OMSÆTNINGSAKTIVER | |
| Tilgodehavender | 2.565.901,32 |
| Forudbetalt bidrag/løn til FK | 21.835,75 |
| Tilgodehavender hos AKD | 461.565,57 |
| Øvrige tilgodehavender | 2.082.500,00 |
| Værdipapirer | 0,00 |
| Likvider | 404.286,05 |
| OMSÆTNINGSAKTIVER I ALT | 2.970.187,37 |
| AKTIVER I ALT | 15.777.799,27 |

PASSIVER

| | |
|-------------------------------------|----------------------|
| EGENKAPITAL | |
| Egenkapital primo | 10.530.090,36 |
| Årets resultat | 212.056,28 |
| EGENKAPITAL I ALT | 10.742.146,64 |
| LANGFRISTET GÆLD | |
| Prioritetsgæld | 4.564.152,12 |
| Anden langfristet gæld | 0,00 |
| LANGFRISTET GÆLD I ALT | 4.564.152,12 |
| KORTFRISTET GÆLD | |
| Skyldig bidrag/løn til FK | 0,00 |
| Gæld til AKD | 0,00 |
| Kortfristet del af langfristet gæld | 280.409,00 |
| Anden kortfristet gæld | 191.091,51 |
| KORTFRISTET GÆLD I ALT | 471.500,51 |
| PASSIVER I ALT | 15.777.799,27 |



Regnskab Apostolsk Kirkes menighed i:

Lemvig

INDTÆGTER

| | |
|------------------------|-------------------|
| Tiende og gaver | 268.249,46 |
| Lejeindtægter | 308.150,00 |
| Øvrige indtægter | 21.165,83 |
| Missionsindtægter | 0,00 |
| INDTÆGTER I ALT | 597.565,29 |

UDGIFTER

| | |
|---------------------------|-------------------|
| Personaleomkostninger | 68.622,79 |
| Driftomkostninger | 86.962,23 |
| Bidrag til fælleskassen | 20.119,00 |
| Øvrige driftsomkostninger | 66.843,23 |
| Ejendomsomkostninger | 184.643,29 |
| Finansielle poster | 13.016,31 |
| Missionsudgifter | 15.000,00 |
| UDGIFTER I ALT | 368.244,62 |

| | |
|-----------------|-------------------|
| RESULTAT | 229.320,67 |
|-----------------|-------------------|

AKTIVER

| | |
|--------------------------------|---------------------|
| ANLÆGSAKTIVER | |
| Ejendomme primo | 2.863.253,86 |
| Tilgang og afgang | 0,00 |
| Akkumulerede afskrivninger | 0,00 |
| ANLÆGSAKTIVER I ALT | 2.863.253,86 |
| OMSÆTNINGSAKTIVER | |
| Tilgodehavender | 3.703,32 |
| Forudbetalt bidrag/løn til FK | 3.394,77 |
| Tilgodehavender hos AKD | 0,00 |
| Øvrige tilgodehavender | 308,55 |
| Værdipapirer | 0,00 |
| Likvider | 214.135,62 |
| OMSÆTNINGSAKTIVER I ALT | 217.838,94 |
| AKTIVER I ALT | 3.081.092,80 |

PASSIVER

| | |
|-------------------------------------|---------------------|
| EGENKAPITAL | |
| Egenkapital primo | 1.328.500,24 |
| Årets resultat | 229.320,67 |
| EGENKAPITAL I ALT | 1.557.820,91 |
| LANGFRISTET GÆLD | |
| Prioritetsgæld | 1.356.291,34 |
| Anden langfristet gæld | 0,00 |
| LANGFRISTET GÆLD I ALT | 1.356.291,34 |
| KORTFRISTET GÆLD | |
| Skyldig bidrag/løn til FK | 0,00 |
| Gæld til AKD | 0,00 |
| Kortfristet del af langfristet gæld | 104.017,00 |
| Anden kortfristet gæld | 62.963,55 |
| KORTFRISTET GÆLD I ALT | 166.980,55 |
| PASSIVER I ALT | 3.081.092,80 |



Regnskab Apostolsk Kirkes menighed i:

Middelfart

INDTÆGTER

| | |
|------------------------|-------------------|
| Tiende og gaver | 579.571,62 |
| Lejeindtægter | 63.799,00 |
| Øvrige indtægter | 242.713,75 |
| Missionsindtægter | 33.633,00 |
| INDTÆGTER I ALT | 919.717,37 |

UDGIFTER

| | |
|---------------------------|-------------------|
| Personaleomkostninger | 430.008,24 |
| Driftomkostninger | 131.038,31 |
| Bidrag til fælleskassen | 43.468,00 |
| Øvrige driftsomkostninger | 87.570,31 |
| Ejendomsomkostninger | 101.606,87 |
| Finansielle poster | 15.368,81 |
| Missionsudgifter | 53.629,00 |
| UDGIFTER I ALT | 731.651,23 |

RESULTAT

188.066,14

AKTIVER

| | |
|--------------------------------|---------------------|
| ANLÆGSAKTIVER | |
| Ejendomme primo | 1.997.122,46 |
| Tilgang og afgang | 0,00 |
| Akkumulerede afskrivninger | -192.500,00 |
| ANLÆGSAKTIVER I ALT | 1.804.622,46 |
| OMSÆTNINGSAKTIVER | |
| Tilgodehavender | 207.930,51 |
| Forudbetalt bidrag/løn til FK | 0,00 |
| Tilgodehavender hos AKD | 200.000,00 |
| Øvrige tilgodehavender | 7.930,51 |
| Værdipapirer | 0,00 |
| Likvider | 101.827,37 |
| OMSÆTNINGSAKTIVER I ALT | 309.757,88 |
| AKTIVER I ALT | 2.114.380,34 |

PASSIVER

| | |
|-------------------------------------|---------------------|
| EGENKAPITAL | |
| Egenkapital primo | 824.075,06 |
| Årets resultat | 188.066,14 |
| EGENKAPITAL I ALT | 1.012.141,20 |
| LANGFRISTET GÆLD | |
| Prioritetsgæld | 1.022.573,76 |
| Anden langfristet gæld | 0,00 |
| LANGFRISTET GÆLD I ALT | 1.022.573,76 |
| KORTFRISTET GÆLD | |
| Skyldig bidrag/løn til FK | 5.725,26 |
| Gæld til AKD | 0,00 |
| Kortfristet del af langfristet gæld | 48.936,00 |
| Anden kortfristet gæld | 25.004,12 |
| KORTFRISTET GÆLD I ALT | 79.665,38 |
| PASSIVER I ALT | 2.114.380,34 |

Regnskab Apostolsk Kirkes menighed i:
Nykøbing F
INDTÆGTER

| | |
|------------------------|-------------------|
| Tiende og gaver | 508.160,25 |
| Lejeindtægter | 0,00 |
| Øvrige indtægter | 13.011,00 |
| Missionsindtægter | 0,00 |
| INDTÆGTER I ALT | 521.171,25 |

UDGIFTER

| | |
|---------------------------|-------------------|
| Personaleomkostninger | 239.394,68 |
| Driftomkostninger | 70.676,47 |
| Bidrag til fælleskassen | 38.112,00 |
| Øvrige driftsomkostninger | 32.564,47 |
| Ejendomsomkostninger | 85.418,10 |
| Finansielle poster | 10.628,38 |
| Missionsudgifter | 9.704,95 |
| UDGIFTER I ALT | 415.822,58 |

RESULTAT
105.348,67
AKTIVER

| | |
|--------------------------------|---------------------|
| ANLÆGSAKTIVER | |
| Ejendomme primo | 650.000,00 |
| Tilgang og afgang | 0,00 |
| Akkumulerede afskrivninger | 0,00 |
| ANLÆGSAKTIVER I ALT | 650.000,00 |
| OMSÆTNINGSAKTIVER | |
| Tilgodehavender | 2.148,86 |
| Forudbetalt bidrag/løn til FK | 0,00 |
| Tilgodehavender hos AKD | 0,00 |
| Øvrige tilgodehavender | 2.148,86 |
| Værdipapirer | 0,00 |
| Likvider | 430.490,56 |
| OMSÆTNINGSAKTIVER I ALT | 432.639,42 |
| AKTIVER I ALT | 1.082.639,42 |

PASSIVER

| | |
|-------------------------------------|---------------------|
| EGENKAPITAL | |
| Egenkapital primo | 743.412,13 |
| Årets resultat | 105.348,67 |
| EGENKAPITAL I ALT | 848.760,80 |
| LANGFRISTET GÆLD | |
| Prioritetsgæld | 166.546,22 |
| Anden langfristet gæld | 0,00 |
| LANGFRISTET GÆLD I ALT | 166.546,22 |
| KORTFRISTET GÆLD | |
| Skyldig bidrag/løn til FK | 27.638,90 |
| Gæld til AKD | 0,00 |
| Kortfristet del af langfristet gæld | 26.789,00 |
| Anden kortfristet gæld | 12.904,50 |
| KORTFRISTET GÆLD I ALT | 67.332,40 |
| PASSIVER I ALT | 1.082.639,42 |



Regnskab Apostolsk Kirkes menighed i:

Nykøbing M

INDTÆGTER

| | |
|------------------------|-------------------|
| Tiende og gaver | 132.823,66 |
| Lejeindtægter | 0,00 |
| Øvrige indtægter | 181.341,00 |
| Missionsindtægter | 0,00 |
| INDTÆGTER I ALT | 314.164,66 |

UDGIFTER

| | |
|---------------------------|-------------------|
| Personaleomkostninger | 86.308,22 |
| Driftomkostninger | 66.904,76 |
| Bidrag til fælleskassen | 9.962,00 |
| Øvrige driftsomkostninger | 56.942,76 |
| Ejendomsomkostninger | 60.455,92 |
| Finansielle poster | 1.670,28 |
| Missionsudgifter | 30.000,00 |
| UDGIFTER I ALT | 245.339,18 |

RESULTAT

68.825,48

AKTIVER

| | |
|--------------------------------|-------------------|
| ANLÆGSAKTIVER | |
| Ejendomme primo | 590.000,00 |
| Tilgang og afgang | 0,00 |
| Akkumulerede afskrivninger | 0,00 |
| ANLÆGSAKTIVER I ALT | 590.000,00 |
| OMSÆTNINGSAKTIVER | |
| Tilgodehavender | 6.901,91 |
| Forudbetalt bidrag/løn til FK | 6.101,91 |
| Tilgodehavender hos AKD | 0,00 |
| Øvrige tilgodehavender | 800,00 |
| Værdipapirer | 0,00 |
| Likvider | 211.661,88 |
| OMSÆTNINGSAKTIVER I ALT | 218.563,79 |
| AKTIVER I ALT | 808.563,79 |

PASSIVER

| | |
|-------------------------------------|-------------------|
| EGENKAPITAL | |
| Egenkapital primo | 735.528,95 |
| Årets resultat | 68.825,48 |
| EGENKAPITAL I ALT | 804.354,43 |
| LANGFRISTET GÆLD | |
| Prioritetsgæld | 0,00 |
| Anden langfristet gæld | 0,00 |
| LANGFRISTET GÆLD I ALT | 0,00 |
| KORTFRISTET GÆLD | |
| Skyldig bidrag/løn til FK | 0,00 |
| Gæld til AKD | 0,00 |
| Kortfristet del af langfristet gæld | 0,00 |
| Anden kortfristet gæld | 4.209,36 |
| KORTFRISTET GÆLD I ALT | 4.209,36 |
| PASSIVER I ALT | 808.563,79 |

Regnskab Apostolsk Kirkes menighed i:
Næstved
INDTÆGTER

| | |
|------------------------|-------------|
| Tiende og gaver | 0,00 |
| Lejeindtægter | 0,00 |
| Øvrige indtægter | 0,00 |
| Missionsindtægter | 0,00 |
| INDTÆGTER I ALT | 0,00 |

UDGIFTER

| | |
|---------------------------|------------------|
| Personaleomkostninger | 0,00 |
| Driftomkostninger | 0,00 |
| Bidrag til fælleskassen | 0,00 |
| Øvrige driftsomkostninger | 0,00 |
| Ejendomsomkostninger | 85.000,00 |
| Finansielle poster | 0,00 |
| Missionsudgifter | 0,00 |
| UDGIFTER I ALT | 85.000,00 |

RESULTAT **-85.000,00**
AKTIVER

| | |
|--------------------------------|---------------------|
| ANLÆGSAKTIVER | |
| Ejendomme primo | 2.118.734,28 |
| Tilgang og afgang | 0,00 |
| Akkumulerede afskrivninger | -340.000,00 |
| ANLÆGSAKTIVER I ALT | 1.778.734,28 |
| OMSÆTNINGSAKTIVER | |
| Tilgodehavender | 0,00 |
| Forudbetalt bidrag/løn til FK | 0,00 |
| Tilgodehavender hos AKD | 0,00 |
| Øvrige tilgodehavender | 0,00 |
| Værdipapirer | 0,00 |
| Likvider | 0,00 |
| OMSÆTNINGSAKTIVER I ALT | 0,00 |
| AKTIVER I ALT | 1.778.734,28 |

PASSIVER

| | |
|-------------------------------------|---------------------|
| EGENKAPITAL | |
| Egenkapital primo | 984.511,73 |
| Årets resultat | -85.000,00 |
| EGENKAPITAL I ALT | 899.511,73 |
| LANGFRISTET GÆLD | |
| Prioritetsgæld | 879.222,55 |
| Anden langfristet gæld | 0,00 |
| LANGFRISTET GÆLD I ALT | 879.222,55 |
| KORTFRISTET GÆLD | |
| Skyldig bidrag/løn til FK | 0,00 |
| Gæld til AKD | 0,00 |
| Kortfristet del af langfristet gæld | 0,00 |
| Anden kortfristet gæld | 0,00 |
| KORTFRISTET GÆLD I ALT | 0,00 |
| PASSIVER I ALT | 1.778.734,28 |

Regnskab Apostolsk Kirkes menighed i:
Odense
INDTÆGTER

| | |
|------------------------|---------------------|
| Tiende og gaver | 967.315,15 |
| Lejeindtægter | 477.386,00 |
| Øvrige indtægter | 84.431,75 |
| Missionsindtægter | 93.200,00 |
| INDTÆGTER I ALT | 1.622.332,90 |

UDGIFTER

| | |
|---------------------------|---------------------|
| Personaleomkostninger | 825.008,45 |
| Driftomkostninger | 260.338,98 |
| Bidrag til fælleskassen | 72.549,00 |
| Øvrige driftsomkostninger | 187.789,98 |
| Ejendomsomkostninger | 279.584,70 |
| Finansielle poster | 16.685,60 |
| Missionsudgifter | 138.250,00 |
| UDGIFTER I ALT | 1.519.867,73 |

RESULTAT
102.465,17
AKTIVER

| | |
|--------------------------------|---------------------|
| ANLÆGSAKTIVER | |
| Ejendomme primo | 3.944.918,75 |
| Tilgang og afgang | 0,00 |
| Akkumulerede afskrivninger | -415.463,00 |
| ANLÆGSAKTIVER I ALT | 3.529.455,75 |
| OMSÆTNINGSAKTIVER | |
| Tilgodehavender | 39.075,50 |
| Forudbetalt bidrag/løn til FK | 0,00 |
| Tilgodehavender hos AKD | 0,00 |
| Øvrige tilgodehavender | 39.075,50 |
| Værdipapirer | 0,00 |
| Likvider | 237.668,00 |
| OMSÆTNINGSAKTIVER I ALT | 276.743,50 |
| AKTIVER I ALT | 3.806.199,25 |

PASSIVER

| | |
|-------------------------------------|---------------------|
| EGENKAPITAL | |
| Egenkapital primo | 1.167.280,44 |
| Årets resultat | 102.465,17 |
| EGENKAPITAL I ALT | 1.269.745,61 |
| LANGFRISTET GÆLD | |
| Prioritetsgæld | 2.245.957,67 |
| Anden langfristet gæld | 0,00 |
| LANGFRISTET GÆLD I ALT | 2.245.957,67 |
| KORTFRISTET GÆLD | |
| Skyldig bidrag/løn til FK | 63.198,00 |
| Gæld til AKD | 0,00 |
| Kortfristet del af langfristet gæld | 97.480,00 |
| Anden kortfristet gæld | 129.817,97 |
| KORTFRISTET GÆLD I ALT | 290.495,97 |
| PASSIVER I ALT | 3.806.199,25 |

Regnskab Apostolsk Kirkes menighed i:
Påruplejren
INDTÆGTER

| | |
|------------------------|-------------------|
| Tiende og gaver | 0,00 |
| Lejeindtægter | 426.394,75 |
| Øvrige indtægter | 27.934,07 |
| Missionsindtægter | 0,00 |
| INDTÆGTER I ALT | 454.328,82 |

UDGIFTER

| | |
|---------------------------|-------------------|
| Personaleomkostninger | 174.589,75 |
| Driftomkostninger | 58.807,27 |
| Bidrag til fælleskassen | 0,00 |
| Øvrige driftsomkostninger | 58.807,27 |
| Ejendomsomkostninger | 151.615,13 |
| Finansielle poster | 646,57 |
| Missionsudgifter | 0,00 |
| UDGIFTER I ALT | 385.658,72 |

| | |
|-----------------|------------------|
| RESULTAT | 68.670,10 |
|-----------------|------------------|

AKTIVER

| | |
|--------------------------------|-------------------|
| ANLÆGSAKTIVER | |
| Ejendomme primo | 1.071.487,08 |
| Tilgang og afgang | 0,00 |
| Akkumulerede afskrivninger | -750.041,00 |
| ANLÆGSAKTIVER I ALT | 321.446,08 |
| OMSÆTNINGSAKTIVER | |
| Tilgodehavender | 0,00 |
| Forudbetalt bidrag/løn til FK | 0,00 |
| Tilgodehavender hos AKD | 0,00 |
| Øvrige tilgodehavender | 0,00 |
| Værdipapirer | 0,00 |
| Likvider | 67.868,10 |
| OMSÆTNINGSAKTIVER I ALT | 67.868,10 |
| AKTIVER I ALT | 389.314,18 |

PASSIVER

| | |
|-------------------------------------|-------------------|
| EGENKAPITAL | |
| Egenkapital primo | 119.995,52 |
| Årets resultat | 68.670,10 |
| EGENKAPITAL I ALT | 188.665,62 |
| LANGFRISTET GÆLD | |
| Prioritetsgæld | 0,00 |
| Anden langfristet gæld | 0,00 |
| LANGFRISTET GÆLD I ALT | 0,00 |
| KORTFRISTET GÆLD | |
| Skyldig bidrag/løn til FK | 738,16 |
| Gæld til AKD | 179.376,40 |
| Kortfristet del af langfristet gæld | 0,00 |
| Anden kortfristet gæld | 20.534,00 |
| KORTFRISTET GÆLD I ALT | 200.648,56 |
| PASSIVER I ALT | 389.314,18 |



Regnskab Apostolsk Kirkes menighed i:

Roskilde

INDTÆGTER

| | |
|------------------------|-------------------|
| Tiende og gaver | 339.279,50 |
| Lejeindtægter | 217.188,00 |
| Øvrige indtægter | 9.810,00 |
| Missionsindtægter | 121.062,00 |
| INDTÆGTER I ALT | 687.339,50 |

UDGIFTER

| | |
|---------------------------|-------------------|
| Personaleomkostninger | 69.586,09 |
| Driftomkostninger | 146.643,88 |
| Bidrag til fælleskassen | 25.446,00 |
| Øvrige driftsomkostninger | 121.197,88 |
| Ejendomsomkostninger | 181.264,11 |
| Finansielle poster | 30.353,80 |
| Missionsudgifter | 300.001,81 |
| UDGIFTER I ALT | 727.849,69 |

RESULTAT

-40.510,19

AKTIVER

| | |
|--------------------------------|---------------------|
| ANLÆGSAKTIVER | |
| Ejendomme primo | 2.309.751,69 |
| Tilgang og afgang | 0,00 |
| Akkumulerede afskrivninger | 0,00 |
| ANLÆGSAKTIVER I ALT | 2.309.751,69 |
| OMSÆTNINGSAKTIVER | |
| Tilgodehavender | 280.000,00 |
| Forudbetalt bidrag/løn til FK | 0,00 |
| Tilgodehavender hos AKD | 280.000,00 |
| Øvrige tilgodehavender | 0,00 |
| Værdipapirer | 0,00 |
| Likvider | 113.890,70 |
| OMSÆTNINGSAKTIVER I ALT | 393.890,70 |
| AKTIVER I ALT | 2.703.642,39 |

PASSIVER

| | |
|-------------------------------------|---------------------|
| EGENKAPITAL | |
| Egenkapital primo | 1.294.445,45 |
| Årets resultat | -40.510,19 |
| EGENKAPITAL I ALT | 1.253.935,26 |
| LANGFRISTET GÆLD | |
| Prioritetsgæld | 1.356.152,31 |
| Anden langfristet gæld | 0,00 |
| LANGFRISTET GÆLD I ALT | 1.356.152,31 |
| KORTFRISTET GÆLD | |
| Skyldig bidrag/løn til FK | 5.792,61 |
| Gæld til AKD | 0,00 |
| Kortfristet del af langfristet gæld | 41.932,00 |
| Anden kortfristet gæld | 45.830,21 |
| KORTFRISTET GÆLD I ALT | 93.554,82 |
| PASSIVER I ALT | 2.703.642,39 |

Regnskab Apostolsk Kirkes menighed i:
Rødekro
INDTÆGTER

| | |
|------------------------|-------------------|
| Tiende og gaver | 135.446,93 |
| Lejeindtægter | 0,00 |
| Øvrige indtægter | 4.730,00 |
| Missionsindtægter | 3.575,00 |
| INDTÆGTER I ALT | 143.751,93 |

UDGIFTER

| | |
|---------------------------|-------------------|
| Personaleomkostninger | 63.868,33 |
| Driftomkostninger | 19.693,94 |
| Bidrag til fælleskassen | 10.159,00 |
| Øvrige driftsomkostninger | 9.534,94 |
| Ejendomsomkostninger | 28.210,44 |
| Finansielle poster | 298,06 |
| Missionsudgifter | 15.575,00 |
| UDGIFTER I ALT | 127.645,77 |

RESULTAT
16.106,16
AKTIVER

| | |
|--------------------------------|-------------------|
| ANLÆGSAKTIVER | |
| Ejendomme primo | 812.247,50 |
| Tilgang og afgang | 0,00 |
| Akkumulerede afskrivninger | 0,00 |
| ANLÆGSAKTIVER I ALT | 812.247,50 |
| OMSÆTNINGSAKTIVER | |
| Tilgodehavender | 3.478,39 |
| Forudbetalt bidrag/løn til FK | 3.478,39 |
| Tilgodehavender hos AKD | 0,00 |
| Øvrige tilgodehavender | 0,00 |
| Værdipapirer | 0,00 |
| Likvider | 18.441,58 |
| OMSÆTNINGSAKTIVER I ALT | 21.919,97 |
| AKTIVER I ALT | 834.167,47 |

PASSIVER

| | |
|-------------------------------------|-------------------|
| EGENKAPITAL | |
| Egenkapital primo | 816.526,31 |
| Årets resultat | 16.106,16 |
| EGENKAPITAL I ALT | 832.632,47 |
| LANGFRISTET GÆLD | |
| Prioritetsgæld | 0,00 |
| Anden langfristet gæld | 0,00 |
| LANGFRISTET GÆLD I ALT | 0,00 |
| KORTFRISTET GÆLD | |
| Skyldig bidrag/løn til FK | 0,00 |
| Gæld til AKD | 0,00 |
| Kortfristet del af langfristet gæld | 0,00 |
| Anden kortfristet gæld | 1.535,00 |
| KORTFRISTET GÆLD I ALT | 1.535,00 |
| PASSIVER I ALT | 834.167,47 |

Regnskab Apostolsk Kirkes menighed i:
Silkeborg
INDTÆGTER

| | |
|------------------------|---------------------|
| Tiende og gaver | 855.147,79 |
| Lejeindtægter | 42.400,00 |
| Øvrige indtægter | 34.901,68 |
| Missionsindtægter | 101.371,00 |
| INDTÆGTER I ALT | 1.033.820,47 |

UDGIFTER

| | |
|---------------------------|-------------------|
| Personaleomkostninger | 547.699,48 |
| Driftomkostninger | 200.236,68 |
| Bidrag til fælleskassen | 64.136,00 |
| Øvrige driftsomkostninger | 136.100,68 |
| Ejendomsomkostninger | 92.883,93 |
| Finansielle poster | 9.412,62 |
| Missionsudgifter | 124.215,00 |
| UDGIFTER I ALT | 974.447,71 |

RESULTAT
59.372,76
AKTIVER

| | |
|--------------------------------|---------------------|
| ANLÆGSAKTIVER | |
| Ejendomme primo | 5.893.988,61 |
| Tilgang og afgang | 0,00 |
| Akkumulerede afskrivninger | 0,00 |
| ANLÆGSAKTIVER I ALT | 5.893.988,61 |
| OMSÆTNINGSAKTIVER | |
| Tilgodehavender | 208.392,28 |
| Forudbetalt bidrag/løn til FK | 729,02 |
| Tilgodehavender hos AKD | 202.663,26 |
| Øvrige tilgodehavender | 5.000,00 |
| Værdipapirer | 0,00 |
| Likvider | 80.415,15 |
| OMSÆTNINGSAKTIVER I ALT | 288.807,43 |
| AKTIVER I ALT | 6.182.796,04 |

PASSIVER

| | |
|-------------------------------------|---------------------|
| EGENKAPITAL | |
| Egenkapital primo | 5.055.821,71 |
| Årets resultat | 59.372,76 |
| EGENKAPITAL I ALT | 5.115.194,47 |
| LANGFRISTET GÆLD | |
| Prioritetsgæld | 986.427,57 |
| Anden langfristet gæld | 0,00 |
| LANGFRISTET GÆLD I ALT | 986.427,57 |
| KORTFRISTET GÆLD | |
| Skyldig bidrag/løn til FK | 0,00 |
| Gæld til AKD | 0,00 |
| Kortfristet del af langfristet gæld | 67.169,00 |
| Anden kortfristet gæld | 14.005,00 |
| KORTFRISTET GÆLD I ALT | 81.174,00 |
| PASSIVER I ALT | 6.182.796,04 |

Regnskab Apostolsk Kirkes menighed i:
Slagelse
INDTÆGTER

| | |
|------------------------|-------------------|
| Tiende og gaver | 310.170,19 |
| Lejeindtægter | 38.400,00 |
| Øvrige indtægter | 5.134,00 |
| Missionsindtægter | 4.700,00 |
| INDTÆGTER I ALT | 358.404,19 |

UDGIFTER

| | |
|---------------------------|-------------------|
| Personaleomkostninger | 120.650,50 |
| Driftomkostninger | 62.185,44 |
| Bidrag til fælleskassen | 23.263,00 |
| Øvrige driftsomkostninger | 38.922,44 |
| Ejendomsomkostninger | 85.116,54 |
| Finansielle poster | 5.978,72 |
| Missionsudgifter | 28.700,00 |
| UDGIFTER I ALT | 302.631,20 |

RESULTAT
55.772,99
AKTIVER

| | |
|--------------------------------|---------------------|
| ANLÆGSAKTIVER | |
| Ejendomme primo | 2.069.025,00 |
| Tilgang og afgang | 0,00 |
| Akkumulerede afskrivninger | 0,00 |
| ANLÆGSAKTIVER I ALT | 2.069.025,00 |
| OMSÆTNINGSAKTIVER | |
| Tilgodehavender | 2.076.992,37 |
| Forudbetalt bidrag/løn til FK | 36.400,37 |
| Tilgodehavender hos AKD | 2.040.592,00 |
| Øvrige tilgodehavender | 0,00 |
| Værdipapirer | 0,00 |
| Likvider | 132.491,35 |
| OMSÆTNINGSAKTIVER I ALT | 2.209.483,72 |
| AKTIVER I ALT | 4.278.508,72 |

PASSIVER

| | |
|-------------------------------------|---------------------|
| EGENKAPITAL | |
| Egenkapital primo | 3.573.082,29 |
| Årets resultat | 55.772,99 |
| EGENKAPITAL I ALT | 3.628.855,28 |
| LANGFRISTET GÆLD | |
| Prioritetsgæld | 581.114,44 |
| Anden langfristet gæld | 0,00 |
| LANGFRISTET GÆLD I ALT | 581.114,44 |
| KORTFRISTET GÆLD | |
| Skyldig bidrag/løn til FK | 0,00 |
| Gæld til AKD | 0,00 |
| Kortfristet del af langfristet gæld | 45.542,00 |
| Anden kortfristet gæld | 22.997,00 |
| KORTFRISTET GÆLD I ALT | 68.539,00 |
| PASSIVER I ALT | 4.278.508,72 |



Regnskab Apostolsk Kirkes menighed i:

Sønderborg

INDTÆGTER

| | |
|------------------------|---------------------|
| Tiende og gaver | 792.552,88 |
| Lejeindtægter | 0,00 |
| Øvrige indtægter | 288.853,06 |
| Missionsindtægter | 18.820,00 |
| INDTÆGTER I ALT | 1.100.225,94 |

UDGIFTER

| | |
|---------------------------|-------------------|
| Personaleomkostninger | 642.349,40 |
| Driftomkostninger | 216.280,21 |
| Bidrag til fælleskassen | 59.426,00 |
| Øvrige driftsomkostninger | 156.854,21 |
| Ejendomsomkostninger | 75.589,97 |
| Finansielle poster | 17.164,48 |
| Missionsudgifter | 20.124,00 |
| UDGIFTER I ALT | 971.508,06 |

| | |
|-----------------|-------------------|
| RESULTAT | 128.717,88 |
|-----------------|-------------------|

AKTIVER

| | |
|--------------------------------|---------------------|
| ANLÆGSAKTIVER | |
| Ejendomme primo | 5.498.436,07 |
| Tilgang og afgang | 0,00 |
| Akkumulerede afskrivninger | 0,00 |
| ANLÆGSAKTIVER I ALT | 5.498.436,07 |
| OMSÆTNINGSAKTIVER | |
| Tilgodehavender | 13.091,98 |
| Forudbetalt bidrag/løn til FK | 0,00 |
| Tilgodehavender hos AKD | 0,00 |
| Øvrige tilgodehavender | 13.091,98 |
| Værdipapirer | 0,00 |
| Likvider | 258.003,96 |
| OMSÆTNINGSAKTIVER I ALT | 271.095,94 |
| AKTIVER I ALT | 5.769.532,01 |

PASSIVER

| | |
|-------------------------------------|---------------------|
| EGENKAPITAL | |
| Egenkapital primo | 3.835.582,84 |
| Årets resultat | 128.717,88 |
| EGENKAPITAL I ALT | 3.964.300,72 |
| LANGFRISTET GÆLD | |
| Prioritetsgæld | 1.582.410,31 |
| Anden langfristet gæld | 0,00 |
| LANGFRISTET GÆLD I ALT | 1.582.410,31 |
| KORTFRISTET GÆLD | |
| Skyldig bidrag/løn til FK | 74.813,98 |
| Gæld til AKD | 0,00 |
| Kortfristet del af langfristet gæld | 133.212,00 |
| Anden kortfristet gæld | 14.795,00 |
| KORTFRISTET GÆLD I ALT | 222.820,98 |
| PASSIVER I ALT | 5.769.532,01 |



Regnskab Apostolsk Kirkes menighed i:

Vejle

INDTÆGTER

| | |
|------------------------|---------------------|
| Tiende og gaver | 1.572.932,88 |
| Lejeindtægter | 112.500,00 |
| Øvrige indtægter | 163.006,24 |
| Missionsindtægter | 112.730,00 |
| INDTÆGTER I ALT | 1.961.169,12 |

UDGIFTER

| | |
|---------------------------|---------------------|
| Personaleomkostninger | 553.288,66 |
| Driftomkostninger | 493.859,09 |
| Bidrag til fælleskassen | 117.970,00 |
| Øvrige driftsomkostninger | 375.889,09 |
| Ejendomsomkostninger | 242.509,38 |
| Finansielle poster | 128.354,97 |
| Missionsudgifter | 178.162,50 |
| UDGIFTER I ALT | 1.596.174,60 |

RESULTAT

364.994,52

AKTIVER

| | |
|--------------------------------|----------------------|
| ANLÆGSAKTIVER | |
| Ejendomme primo | 12.879.082,60 |
| Tilgang og afgang | 0,00 |
| Akkumulerede afskrivninger | 0,00 |
| ANLÆGSAKTIVER I ALT | 12.879.082,60 |
| OMSÆTNINGSAKTIVER | |
| Tilgodehavender | 60.400,14 |
| Forudbetalt bidrag/løn til FK | 2.032,46 |
| Tilgodehavender hos AKD | 50.000,00 |
| Øvrige tilgodehavender | 8.367,68 |
| Værdipapirer | 0,00 |
| Likvider | 294.360,70 |
| OMSÆTNINGSAKTIVER I ALT | 354.760,84 |
| AKTIVER I ALT | 13.233.843,44 |

PASSIVER

| | |
|-------------------------------------|----------------------|
| EGENKAPITAL | |
| Egenkapital primo | 5.837.974,29 |
| Årets resultat | 364.994,52 |
| EGENKAPITAL I ALT | 6.202.968,81 |
| LANGFRISTET GÆLD | |
| Prioritetsgæld | 6.755.021,16 |
| Anden langfristet gæld | 0,00 |
| LANGFRISTET GÆLD I ALT | 6.755.021,16 |
| KORTFRISTET GÆLD | |
| Skyldig bidrag/løn til FK | 0,00 |
| Gæld til AKD | 0,00 |
| Kortfristet del af langfristet gæld | 211.865,00 |
| Anden kortfristet gæld | 63.988,47 |
| KORTFRISTET GÆLD I ALT | 275.853,47 |
| PASSIVER I ALT | 13.233.843,44 |

Regnskab Apostolsk Kirkes menighed i:
Viborg
INDTÆGTER

| | |
|------------------------|-------------------|
| Tiende og gaver | 476.894,29 |
| Lejeindtægter | 600,00 |
| Øvrige indtægter | 23.127,68 |
| Missionsindtægter | 17.814,50 |
| INDTÆGTER I ALT | 518.436,47 |

UDGIFTER

| | |
|---------------------------|-------------------|
| Personaleomkostninger | 47.371,96 |
| Driftomkostninger | 163.335,02 |
| Bidrag til fælleskassen | 35.767,00 |
| Øvrige driftsomkostninger | 127.568,02 |
| Ejendomsomkostninger | 120.666,06 |
| Finansielle poster | 16.708,55 |
| Missionsudgifter | 19.599,97 |
| UDGIFTER I ALT | 367.681,56 |

RESULTAT
150.754,91
AKTIVER

| | |
|--------------------------------|---------------------|
| ANLÆGSAKTIVER | |
| Ejendomme primo | 2.601.781,20 |
| Tilgang og afgang | 0,00 |
| Akkumulerede afskrivninger | -158.902,00 |
| ANLÆGSAKTIVER I ALT | 2.442.879,20 |
| OMSÆTNINGSAKTIVER | |
| Tilgodehavender | 161.109,01 |
| Forudbetalt bidrag/løn til FK | 11.109,01 |
| Tilgodehavender hos AKD | 150.000,00 |
| Øvrige tilgodehavender | 0,00 |
| Værdipapirer | 0,00 |
| Likvider | 65.969,80 |
| OMSÆTNINGSAKTIVER I ALT | 227.078,81 |
| AKTIVER I ALT | 2.669.958,01 |

PASSIVER

| | |
|-------------------------------------|---------------------|
| EGENKAPITAL | |
| Egenkapital primo | 1.819.781,37 |
| Årets resultat | 150.754,91 |
| EGENKAPITAL I ALT | 1.970.536,28 |
| LANGFRISTET GÆLD | |
| Prioritetsgæld | 671.661,73 |
| Anden langfristet gæld | 0,00 |
| LANGFRISTET GÆLD I ALT | 671.661,73 |
| KORTFRISTET GÆLD | |
| Skyldig bidrag/løn til FK | 0,00 |
| Gæld til AKD | 0,00 |
| Kortfristet del af langfristet gæld | 25.360,00 |
| Anden kortfristet gæld | 2.400,00 |
| KORTFRISTET GÆLD I ALT | 27.760,00 |
| PASSIVER I ALT | 2.669.958,01 |

ANVENDT REGNSKABSPRAKSIS

Årsrapporten 2021 for Apostolsk Kirke Danmark er aflagt i overensstemmelse med den danske årsregnskabslovs bestemmelser for virksomheder i regnskabsklasse A og i overensstemmelse med Bekendtgørelse nr. 1701 af 21. december 2010 §§ 38-41 med de særlige tilpasninger som følge af, at der er tale om en forening.

Årsregnskabet er udarbejdet efter samme regnskabspraksis som sidste år.

Opstillingsform

Resultatopgørelsen er opstillet, så den bedst viser kirkens aktivitet i det forløbne regnskabsår.

RESULTATOPGØRELSEN

Indtægter

Indtægter omfatter kontant indsamlede beløb, gaver samt indbetalinger i henhold til forpligtelseserklæringer dækkende perioden frem til regnskabsårets udløb. Momscompensationen og andre tilskud indtægtsføres på modtagelsestidspunktet. Lejeindtægter vedrørende regnskabsperioden indgår i resultatopgørelsen.

Omkostninger

Omkostninger vedrørende regnskabsperioden indgår i resultatopgørelsen.

Personaleomkostninger

Personaleomkostninger omfatter løn og gager, inklusive feriepenge og pensioner samt andre omkostninger til social sikring mv. til kirkens medarbejdere. I personaleomkostninger er fratrukket modtagne godtgørelser fra offentlige myndigheder.

Finansielle poster

Finansielle indtægter og omkostninger indregnes i perioden med de beløb, der vedrører regnskabsperioden.

Finansielle poster består af renteindtægter af bankindeståender og renteomkostninger på banklån.

Skat

Kirken er en almenvelgørende forening, der ikke har erhvervmæssig aktivitet. Sammenholdt med at et eventuelt overskud anvendes til almennyttige formål i henhold til foreningens vedtægter, ifalder foreningen ikke skattepligt.

BALANCEN

Materielle anlægsaktiver

Grunde og bygninger samt inventar måles til kostpris med fradrag af akkumulerede af- og nedskrivninger.

Afskrivningsgrundlaget er kostpris med fradrag af den skønnede restværdi efter afsluttet brugstid. Der afskrives ikke på grunde samt bygninger, der primært anvendes til kirker. Der afskrives på bygninger, som primært anvendes til udlejning.

Kostprisen omfatter anskaffelsesprisen samt omkostninger direkte tilknyttet anskaffelsen indtil det tidspunkt, hvor aktivet er klar til at blive taget i brug.

ANVENDT REGNSKABSPRAKSIS

Der foretages lineære afskrivninger baseret på følgende vurdering af aktivernes forventede brugstider og restværdi:

| | Brugstid | Restværdi |
|-----------------|----------|-----------|
| Bygninger | 40 år | 30 % |
| Inventar | 5 år | 0 % |

Inventar værdiansættes til kostpris med fradrag af akkumulerede afskrivninger. Anskaffelser op til 50 tkr. omkostningsføres i anskaffelsesåret.

Fortjeneste eller tab ved salg af materielle anlægsaktiver opgøres som forskellen mellem salgspris med fradrag af salgsomkostninger og den regnskabsmæssige værdi på salgstidspunktet. Fortjeneste eller tab indregnes i resultatopgørelsen under andre driftsindtægter eller andre driftsomkostninger.

Finansielle anlægsaktiver

Kapitalandele i dattervirksomheder måles i kirkens balance til kostpris.

Tilgodehavender hos skoler og øvrige samarbejdspartnere er langfristede tilgodehavender.

Værdiforringelse af anlægsaktiver

Den regnskabsmæssige værdi af materielle anlægsaktiver samt finansielle anlægsaktiver, der ikke måles til dagsværdi, vurderes årligt for indikationer på værdiforringelse ud over det, som udtrykkes ved afskrivning.

Foreligger der indikationer på værdiforringelse, foretages nedskrivningstest af hvert enkelt aktiv henholdsvis gruppe af aktiver. Der foretages nedskrivning til genindvindingsværdien, hvis denne er lavere end den regnskabsmæssige værdi.

Genindvindingsværdi er den højeste værdi af nettosalgspris og kapitalværdi. Kapitalværdien opgøres som nutidsværdien af de forventede nettopengestrømme fra anvendelsen af aktivet eller aktivgruppen og forventede nettopengestrømme ved salg af aktivet eller aktivgruppen efter endt brugstid.

Tilgodehavender

Tilgodehavender måles til amortiseret kostpris, hvilket sædvanligvis svarer til nominal værdi. Værdien reduceres med nedskrivning til imødegåelse af forventede tab.

Værdipapirer og kapitalandele

Værdipapirer, indregnet under omsætningsaktiver, omfatter børsnoterede obligationer, aktier og andre værdipapirer, der måles til dagsværdi på balancedagen. Børsnoterede værdipapirer måles til børskurs. Ikke børsnoterede værdipapirer og kapitalandele måles til kostpris.

Egenkapital

Idet kirken er selvejende og ingen medlemmer har ejendomsret over kirkens kapital, er hele kirkens overførte resultat betegnet som frie reserver.

Henlæggelser vedrører beløb, som er øremærket til særlige formål i kirkens arbejde.

Hensatte forpligtelser

Hensatte forpligtelser omfatter forventede omkostninger til betaling til samarbejdspartnere.

Gældsforpligtelser

Gældsforpligtelser værdiansættes til nominal værdi.

PENNEO

Underskrifterne i dette dokument er juridisk bindende. Dokumentet er underskrevet via Penneo™ sikker digital underskrift. Underskrivernes identiteter er blevet registereret, og informationerne er listet herunder.

“Med min underskrift bekræfter jeg indholdet og alle datoer i dette dokument.”

Dina Lindebæk Siegumfeldt

Daglig ledelse

Serienummer: PID:9208-2002-2-273716425910

IP: 62.116.xxx.xxx

2022-05-30 09:24:46 UTC

NEM ID 

Lene Olesen

Bestyrelsesmedlem

Serienummer: PID:9208-2002-2-830695552718

IP: 88.85.xxx.xxx

2022-05-30 11:09:50 UTC

NEM ID 

Jacob Viftrup

Bestyrelsesmedlem

Serienummer: PID:9208-2002-2-994426589767

IP: 62.198.xxx.xxx

2022-05-30 12:31:48 UTC

NEM ID 

Ole Drejer

Bestyrelsesmedlem

Serienummer: PID:9208-2002-2-019125156289

IP: 176.20.xxx.xxx

2022-05-30 12:38:16 UTC

NEM ID 

Rene Trost-Tryk

Bestyrelsesmedlem

Serienummer: PID:9208-2002-2-342071655133

IP: 159.100.xxx.xxx

2022-05-30 15:25:50 UTC

NEM ID 

Lars Lindskov Beck

Bestyrelsesmedlem

Serienummer: e88ce1c7-f20b-45b3-b0b3-04a6084053e0

IP: 46.32.xxx.xxx

2022-05-30 15:49:27 UTC

Mit  

Steen Pedersen

Statsautoriseret revisor

Serienummer: PID:9208-2002-2-120223454871

IP: 87.56.xxx.xxx

2022-05-30 17:17:31 UTC

NEM ID 

Penneo dokumentnøgle: 4MIQY-WZ2KV-UGCYU-C25CG-SVGT5-FA4B4

Dette dokument er underskrevet digitalt via **Penneo.com**. Signeringsbeviserne i dokumentet er sikret og valideret ved anvendelse af den matematiske hashværdi af det originale dokument. Dokumentet er låst for ændringer og tidsstempelt med et certifikat fra en betroet tredjepart. Alle kryptografiske signeringsbeviser er indlejret i denne PDF, i tilfælde af de skal anvendes til validering i fremtiden.

Sådan kan du sikre, at dokumentet er originalt

Dette dokument er beskyttet med et Adobe CDS certifikat. Når du åbner dokumentet

i Adobe Reader, kan du se, at dokumentet er certificeret af **Penneo e-signature service** <penneo@penneo.com>. Dette er din garanti for, at indholdet af dokumentet er uændret.

Du har mulighed for at efterprøve de kryptografiske signeringsbeviser indlejret i dokumentet ved at anvende Penneos validator på følgende websted: <https://penneo.com/validate>